

MAGDALENA EN ACCION



Gobernación
del Magdalena



RENDICIÓN
DE CUENTAS 2013-2014

Agenda



Actos protocolarios



**Intervención Señor
Gobernador**



Intervenciones asistentes



Compromisos 2015



Acta de la sesión



**Intervención
Señor Gobernador**

INFRAESTRUCTURA



RENDICIÓN ✓
DE CUENTAS 2013-2014

Plan Vial del Norte

YE DE CIÉNAGA – SANTA MARTA

93%
ejecutado



\$365.000

Millones

**inversión
estimada
2012-2015**



- ✓ **Construcción nueva calzada Tramos 2, 3, 4, 5 y 6**
- ✓ **Intersecciones Viales**
- ✓ **Nuevo Peaje Palermo**
- ✓ **Estación Policía de Carreteras**
- ✓ **Estaciones de pesajes**
- ✓ **Puentes peatonales**
- ✓ **Puentes Vehiculares**
- ✓ **Vías paralelas**

Intersección **Aeropuerto**

Antes



Después



Intersección Aeropuerto

**Diciembre
2014**



Intersección

LA LUCHA



Intersección

**Mamatoco - 11
de Noviembre**

Antes

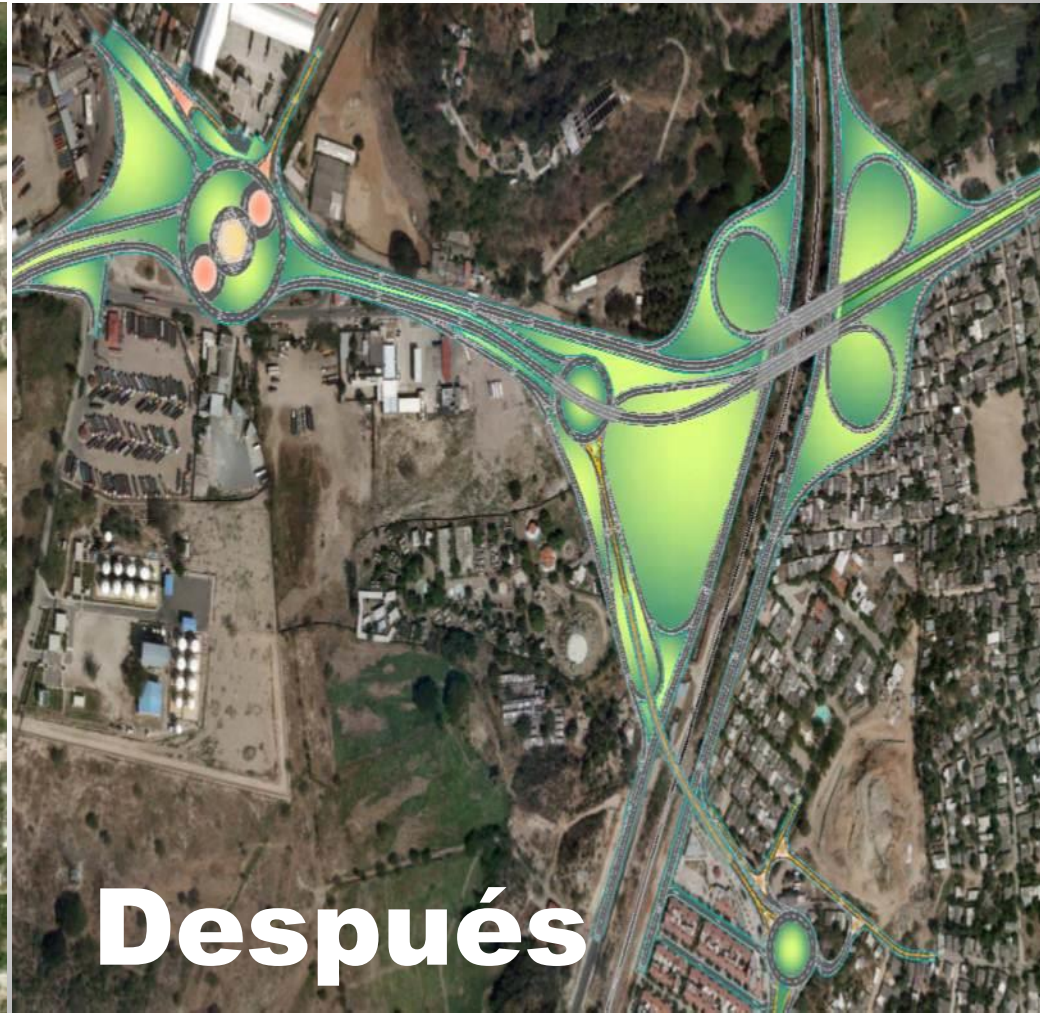

Después

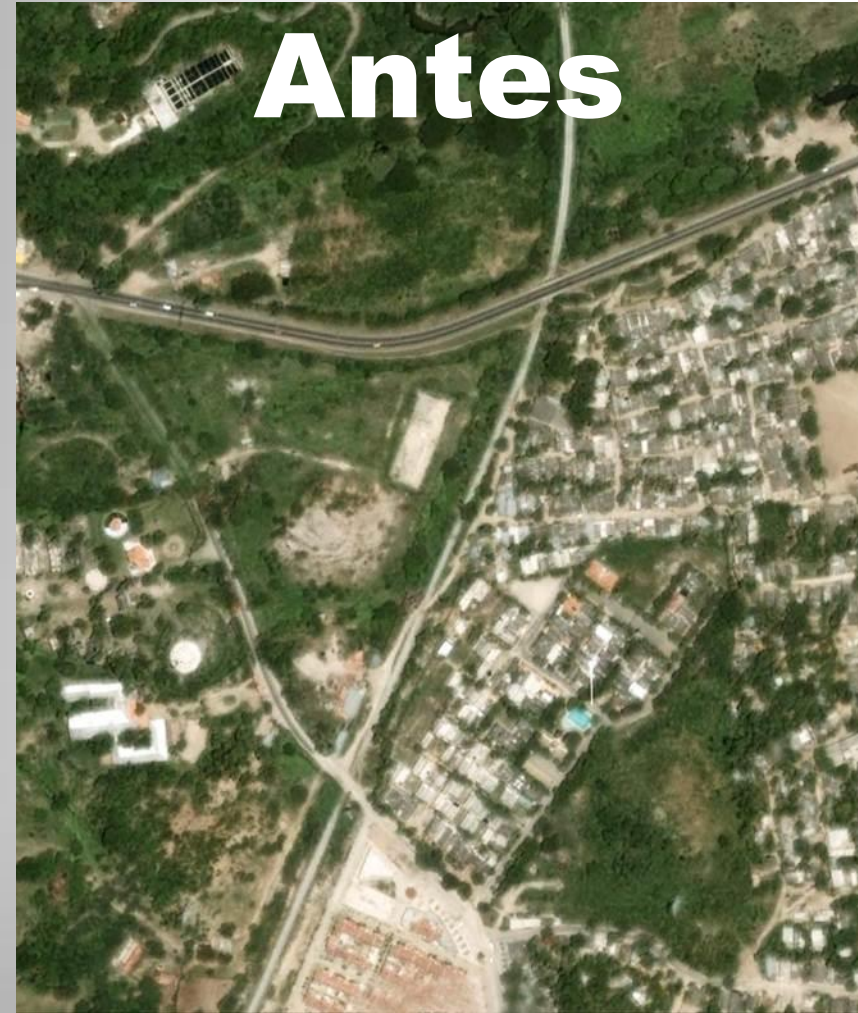

Plan Vial del Norte

Tramo

**Universidad del
Magdalena**



Doble calzada Ciénaga Barranquilla

\$1 BILLÓN

Inversión
estimada

4.500.000

habitantes
beneficiados



**Se han gestionado
estudios y diseños**

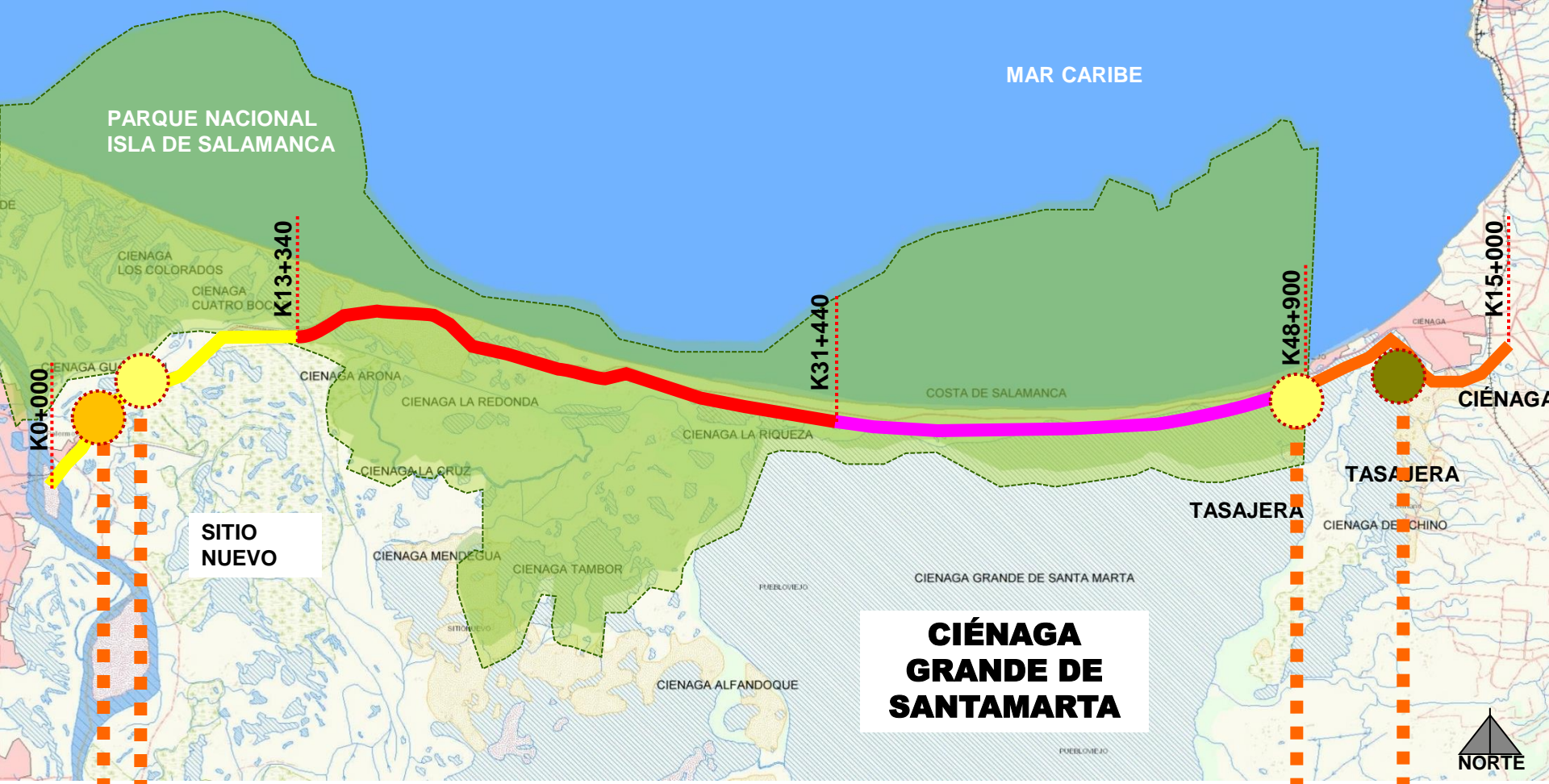

CIÉNAGA GRANDE DE SANTAMARTA

Doble calzada

Ciénaga Barranquilla

ZONA VENDEDORES ABS K1 +500

PEAJE LAURENO GÓMEZ ABS K3+630

PEAJE TASAJERA ABS K48+900

MUELLE CIÉNAGA



Plan Vial del Norte

Tramo

Variante de Ciénaga



Image © 2008 TerraMetrics
© 2008 Europa Technologies
Image © 2008 DigitalGlobe
Image NASA

Google

11°00'03.29" N 74°15'32.46" O

8 Jul 2005 Alt. ojo 13.67 km

Gasificación del Departamento



**Subregión
del Río**



**6 municipios
21 poblaciones**



**\$32.366
millones**

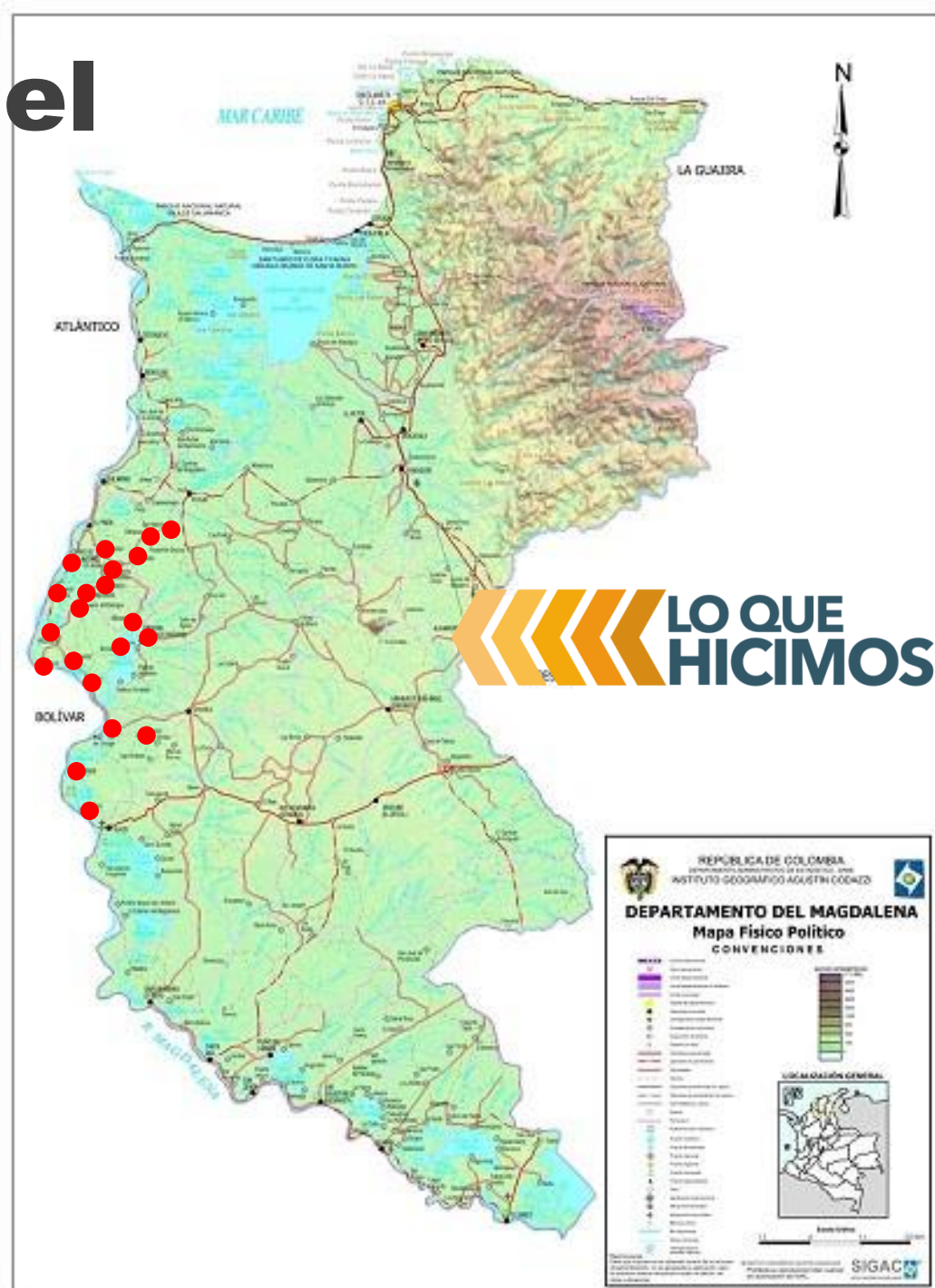

Gasificación del Departamento

**LO QUE
HICIMOS**



9.632
Viviendas con
servicio

48.160
Habitantes
beneficiados

Gasificación del Centro y Bajo Magdalena

\$ 61.000 millones

16.430
Viviendas a beneficiar

130.300
personas

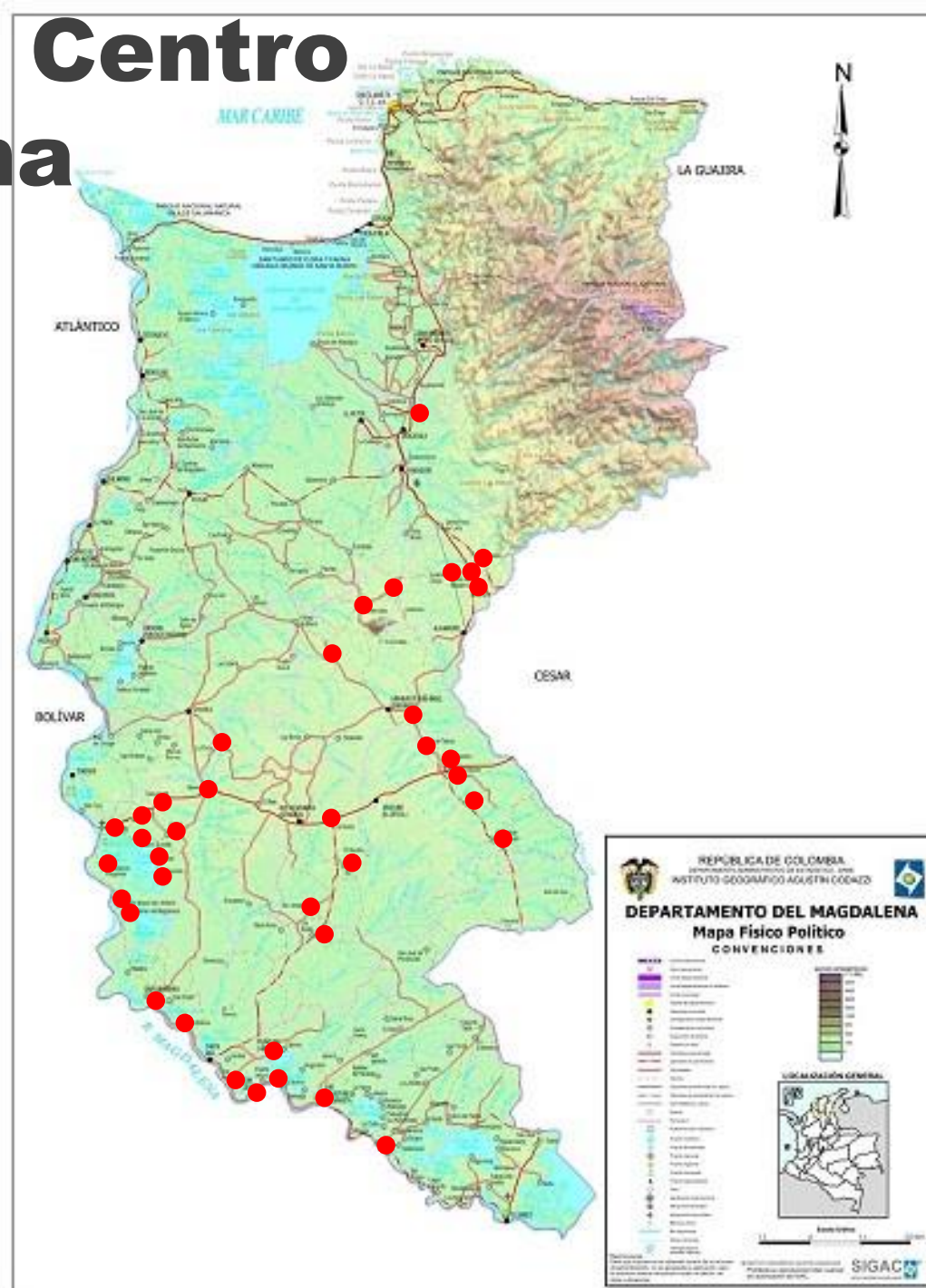

Gasificación del Departamento

Población beneficiada



En **2015:**

Cobertura en
corregimientos pasará del
24% al 43%



Cobertura en
cabeceras pasará del
50% al 93%



Operación y mantenimiento del **Banco de Maquinaria**



\$2.000

millones del Depto.

\$5.129
millones

19 unidades

**Mantenimiento red vial secundaria y terciaria:
259 kms vías**

Atención de emergencias y puntos críticos



Construcción protección longitudinal Kilómetro 19



\$4.535 millones
Depto. - UNGRD



330 mts lineales
de protección



Diseño y Construcción Estación de Policía de Guachaca

\$5.000
millones
Depto -
FONSET



8
hectáreas

Seguridad
en Sierra
Nevada

42
veredas

Diseño y Construcción Estación de Policía de Guachaca



VIA MAMATOCO - MINCA



Inversión total

\$43 mil millones

\$16 mil millones de 2014

\$27 mil millones de 2015



Diseño, estudio, rehabilitación, mejoramiento, mantenimiento y conservación de la vía



VIA MINCA – EL CAMPANO – LA TAGUA

\$10.800
millones



Convenio
Departamento - INVIAS



14.815 metros en
Placa Huella

**Mejoramiento,
mantenimiento y
conservación de la vía**





Mejoramiento vía Fundación – Salamina Tramo **Piñuela - Pivijay**



**Aprobado en
OCAD 20 dic/14**



Infraestructura de Educación

\$13.590
millones

Diseño y construcción de 6 colegios rurales

**El Banco (3)
Concordia (1)
San Zenón (1)
Ariguani (1)**

**Depto. –
Fondo
Adaptación**



Infraestructura de Salud



Ciénaga

- ✓ Hospital San Cristóbal
- ✓ Adecuación Urgencias
- ✓ Adecuación Sala Pediatría
- ✓ \$1.940 millones



Aracataca

- ✓ Hospital Luisa Santiaga Márquez
- ✓ Adecuación instalaciones
- ✓ \$400 millones

Construcción de hospitales – **Ola invernal**

\$8.811 millones

Con Fondo Adaptación

Cerro de San Antonio
\$2.366 millones

Concordia
\$2.844 millones

Santa Bárbara de Pinto
\$3.601 millones

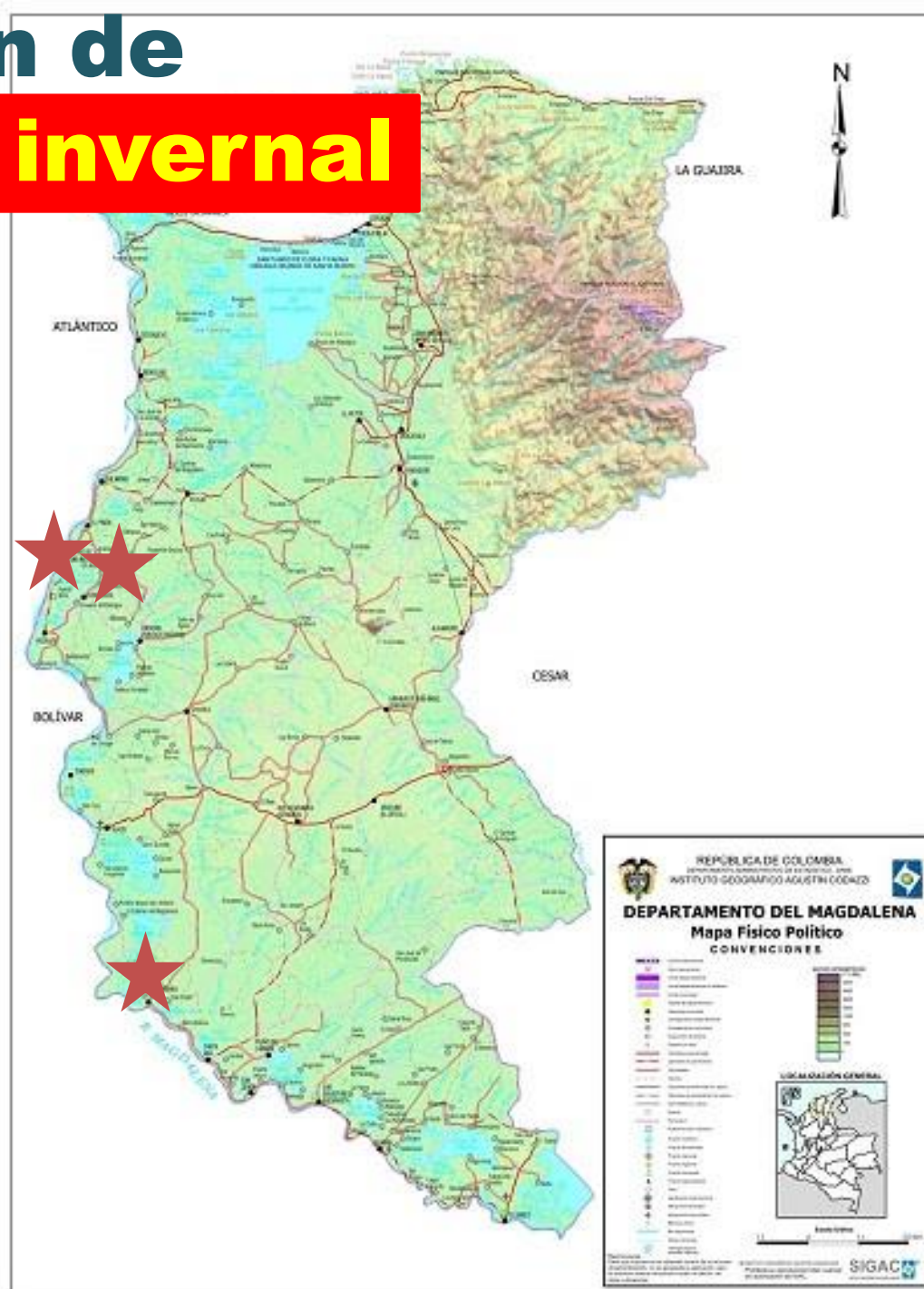

GESTION SOCIAL



RENDICION ✓
DE CUENTAS 2013-2014

Diseño y construcción de Centros de Desarrollo Infantil

Cerro de San
Antonio

El Retén

190 niños y niñas
menores de 5 años

\$2.182

millones

Depto – ICBF - FND



Adquisición de mobiliario para Instituciones Educativas



35 mil
pupitres

para
156
colegios

\$4.200
millones
invertidos

Saldamos deudas con docentes



\$41.769 millones

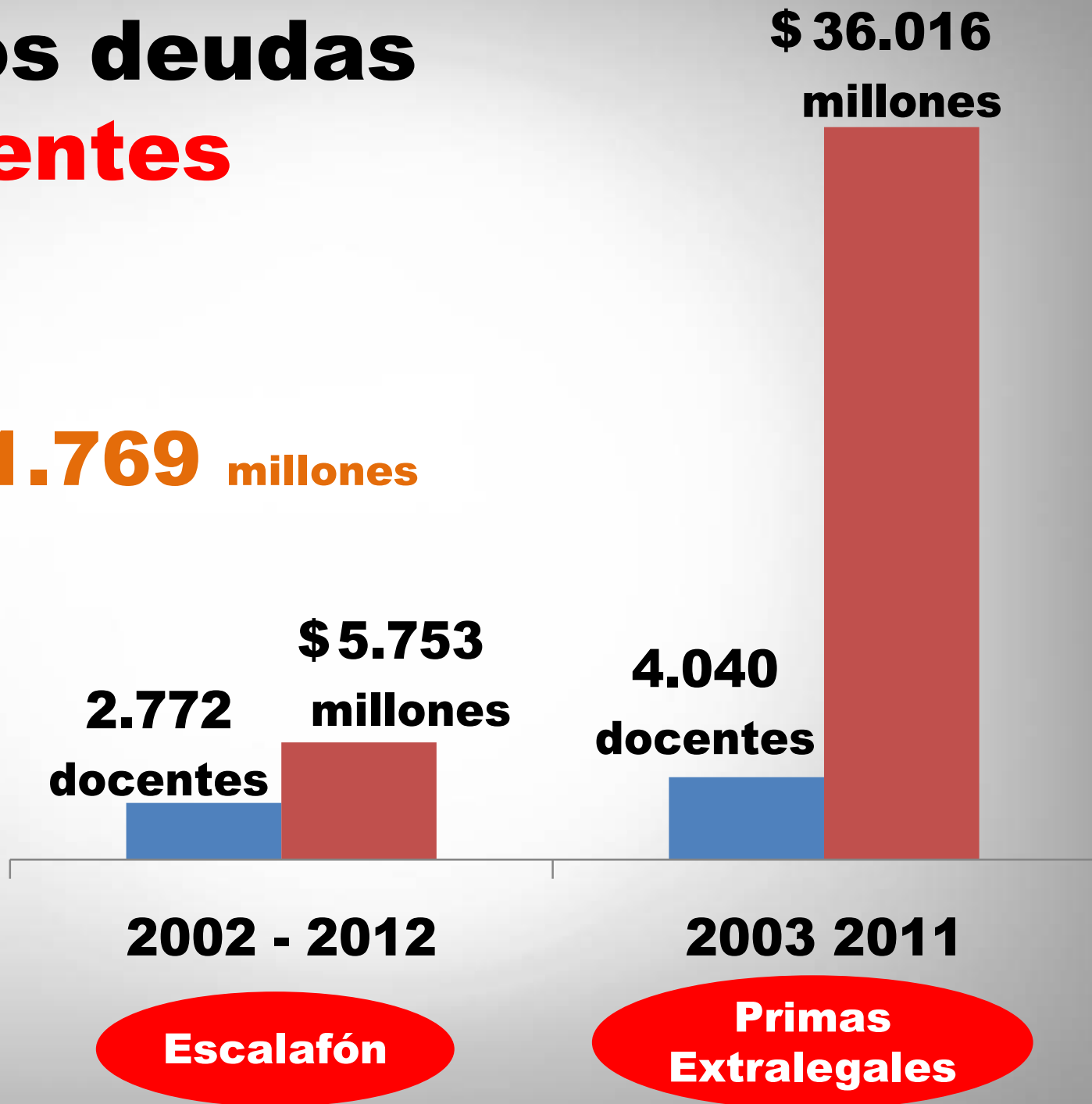

Dotación de **Ambulancias**



\$521
millones

Municipios beneficiados:

- **Aracataca**
- **Sabanas de San Angel**
- **Fundación**





Acción ante las emergencias

34.871 personas

beneficiadas en 52 poblaciones de 8 municipios

Abastecimiento de Agua

Temporada Seca 2013

33.613 personas

beneficiadas en 7 municipios con 14 millones de litros

Abastecimiento de Agua

Temporada Seca 2014

2.000 toneladas

alimentos suplementarios para ganado de pequeños productores en 9 municipios

Temporada Seca 2014



Acción ante las emergencias

Más de 10 mil hectáreas protegidas por la atención oportuna de 8 incendios forestales en 4 municipios.

Temporada Seca 2014

Control, extinción y liquidación de los incendios por Bomberos Magdalena, Riosucio y Envigado; Fuerza Aérea, Policía, Ejército y Parques Nacionales.

Temporada Seca 2014

Apoyo con UNGRD para atención por inundaciones y vendavales en 10 municipios, beneficiando a 6.213 familias

Temporada 2014

Prevención de emergencias

- ✓ Construidos más de **5.500** metros de diques de protección en **9** poblaciones
- ✓ Recuperación de más de **15 km** de cauces en **6** m/pios
- ✓ Adecuación bocatoma acueducto Pivijay y jagüey en Canoas
- ✓ Más de **350** mil personas en **18** municipios protegidas contra probables inundaciones



Seguridad y Convivencia Ciudadana



120 motos.
Inversión de
\$2.000 millones



3 vehículos con
inversión de
\$280 millones



50 equipos
Antimotines:
\$280 millones



\$300 millones
de apoyo para
recompensas





Gobernación del Magdalena dona lote para construcción de nueva Cárcel



\$2.100 millones



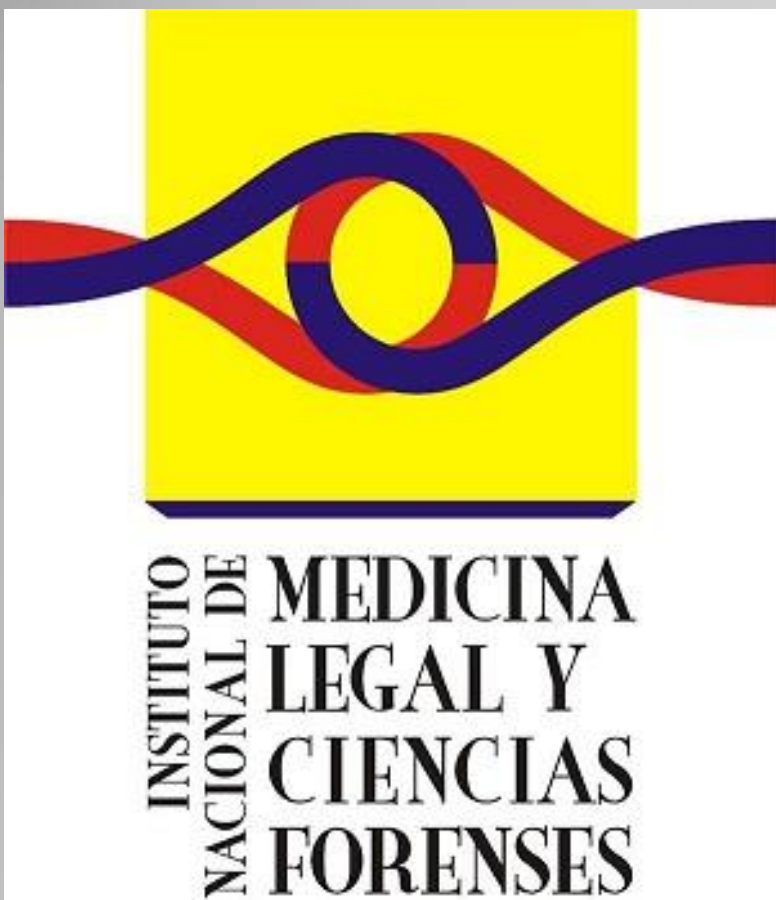

Gobernación del Magdalena dona lote para Medicina Legal

\$800
millones



Funcionamiento del Centro de Empleo del Magdalena

- ✓ Apertura 10 de abril 2014
- ✓ Convenio con Mintrabajo: **\$273** mill.
- ✓ **1.211** buscadores de empleo inscritos
- ✓ **75** empresas registradas
- ✓ **65** personas colocadas
- ✓ **90** talleres de orientación realizados
- ✓ **1.600** asistentes a talleres





Vía de la Prosperidad



\$466.000
millones

Aprobados para la construcción
del tramo Palermo- Sitio Nuevo-
Remolino- Guáimaro

Licitación
adjudicación e
inicio de obras

Seguimos construyendo Respeto por el Magdalena



RENDICIÓN ✓
DE CUENTAS 2013-2014

Intervención Dependencias



RENDICIÓN ✓
DE CUENTAS 2013-2014

Aguas del Magdalena S.A., E.S.P.

Secretaría de Educación

Secretaría de Salud

INDEPORTES

Secretaría de Desarrollo Económico

Secretaría de Hacienda

Oficina Asesora de Planeación

Aguas del Magdalena



RENDICIÓN ✓
DE CUENTAS 2013-2014

El Departamento del Magdalena construye su

Plan de
**Agua Potable
y alcantarillado**
2005 - 2015

AVANCES AÑO 2014



AGUAS
DEL MAGDALENA

Componente Urbano



AGUAS
DEL MAGDALENA



PLAN ANUAL ESTRATEGICO Y DE INVERSIONES 2014

COMPONENTE	ACUEDUCTO PAEI AJUSTADO	ALCANTARILLADO AJUSTADO	TOTAL
INFRAESTRUCTURA DE AGUA Y SANEAMIENTO			
Algarrobo		12.091.389.817	12.091.389.817
Aracataca		6.427.059.925	6.427.059.925
Cerro de San Antonio	4.144.106.079		4.144.106.079
Chivolo		250.000.000	250.000.000
Concordia		7.115.869.044	7.115.869.044
Santa Bárbara de Pinto		12.882.442.903	12.882.442.903
Zona Bananera:			
La Gran Vía	1.533.916.960		1.533.916.960
Rio Frio	3.139.551.257		3.139.551.257
Sevilla	1.811.683.443		1.811.683.443
Varela	3.242.902.480		3.242.902.480
Soplador	1.307.316.726		1.307.316.726
Ciénaga - Pueblo Viejo	3.539.873.231		3.539.873.231
TOTAL	18.719.350.176	38.766.761.689	57.486.111.865

Proyectos Viabilizados

**11 proyectos
viabilizados
7 de acueducto
11 de alcantarillado**

**\$56.576
millones**

Municipio	Nombre del Proyecto	Componente	Valor \$	Población Beneficiada	Cobertura Final	Continuidad Final	Calidad Final	
Zona Bananera	La Gran Vía	Optimización y ampliación del sistema de acueducto del municipio de Zona Bananera - centro nucleado La Gran Vía	Acueducto	\$ 1.533.916.960	4.131	100%	100%	Apta
	Sevilla	Optimización y ampliación del sistema de acueducto del municipio de Zona Bananera - centro nucleado Sevilla	Acueducto	\$ 1.811.683.443	5.456	95%	100%	Apta
	Río Frío	Optimización y ampliación del sistema de acueducto del municipio de Zona Bananera - centro nucleado Río Frío	Acueducto	\$ 3.139.551.257	10.565	100%	100%	Apta
	Varela	Optimización y ampliación del sistema de acueducto del municipio de Zona Bananera - centro nucleado Varela	Acueducto	\$ 3.242.902.480	5.117	95%	100%	Apta
	Soplador	Optimización y ampliación del sistema de acueducto del municipio de Zona Bananera - centro nucleado de Soplador	Acueducto	\$ 1.307.316.726	2.900	95%	100%	Apta

Proyectos Viabilizados

**11 proyectos
viabilizados
7 de acueducto
11 de alcantarillado**

**\$56.576
millones**

Municipio	Nombre del Proyecto	Componente	Valor \$	Población Beneficiada	Cobertura Final	Continuidad Final	Calidad Final
Cerro de San Antonio	Optimización y ampliación del sistema de acueducto del municipio de Cerro de San Antonio - Magdalena	Acueducto	\$ 4.144.106.079	13.467	100%	100%	Apta
Ciénaga - Pueblviejo	FASE II de Zona Rural para la terminación de la optimización y ampliación del sistema de acueducto de los municipios de Ciénaga y Pueblo Viejo	Acueducto	\$ 3.539.873.231	178.348	98%	100%	Apta
Algarrobo	Construcción del sistema de alcantarillado sanitario del municipio de Algarrobo, Etapa I	Alcantarillado	\$ 12.091.389.817	11.223	70%	100%	No Aplica
Santa Bárbara de Pinto	Construcción del sistema de alcantarillado sanitario del municipio de Santa Bárbara de Pinto, Etapa I	Alcantarillado	\$ 12.882.442.903	8.734	93%	100%	No Aplica
Aracataca	Optimización y ampliación del sistema de alcantarillado sanitario del municipio de Aracataca, Etapa I	Alcantarillado	\$ 5.767.267.806	16.543	50%	100%	No Aplica
Concordia	Construcción del sistema de alcantarillado sanitario del municipio de Concordia	Alcantarillado	\$ 7.115.869.044	6.676	85%	100%	No Aplica



Indicadores de proyectos viabilizados





Indicadores de proyectos viabilizados

- COBERTURA ACTUAL
- COBERTURA FINAL
- CONTINUIDAD ACTUAL
- CONTINUIDAD FINAL

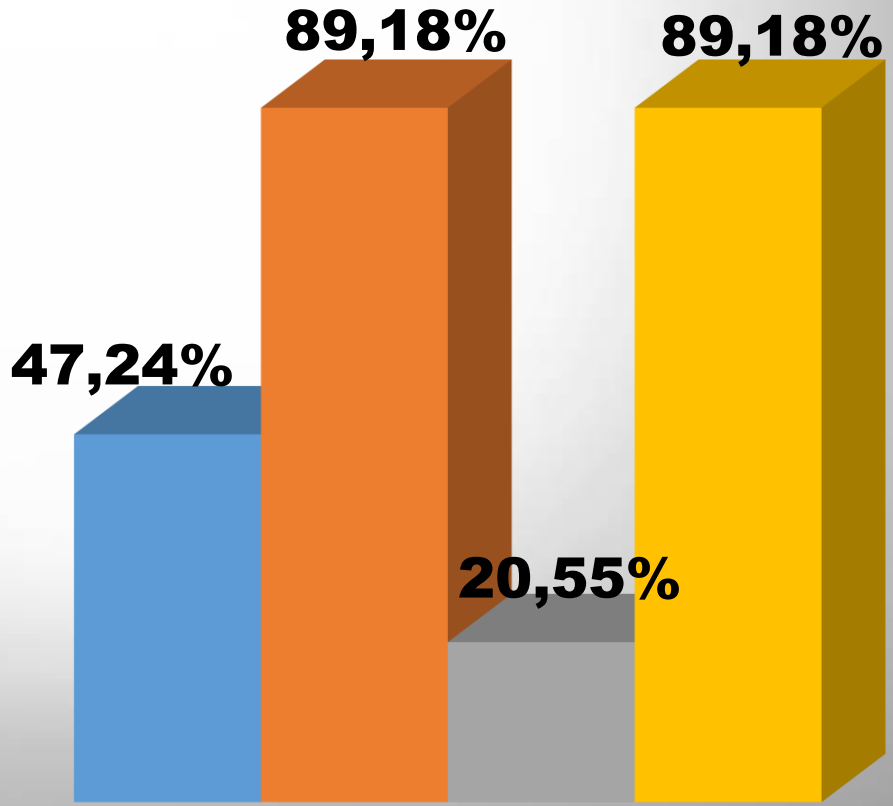

COBERTURAS POR MUNICIPIO SISTEMA DE ACUEDUCTO

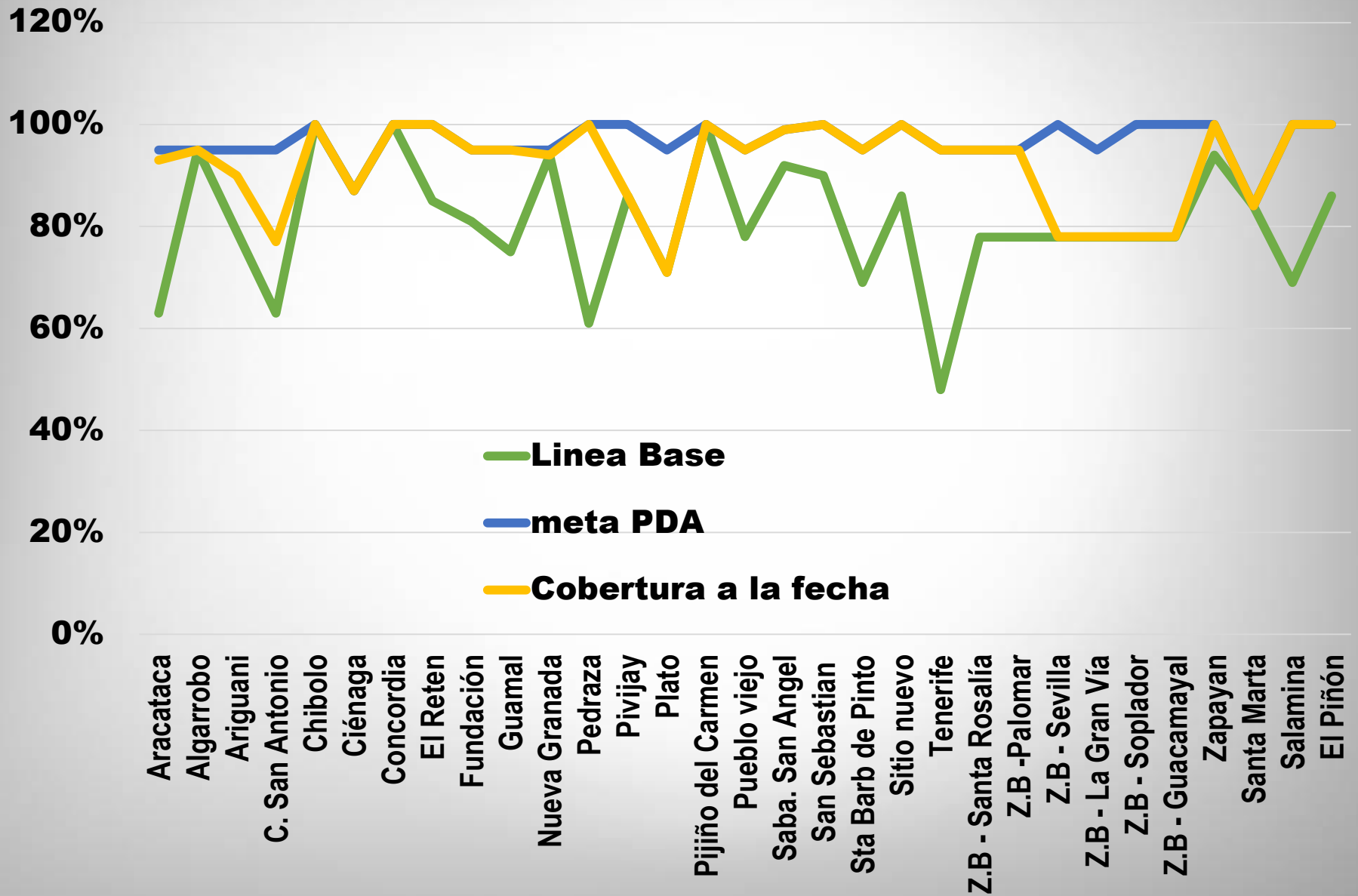

COBERTURAS POR MUNICIPIO SISTEMA DE ACUEDUCTO

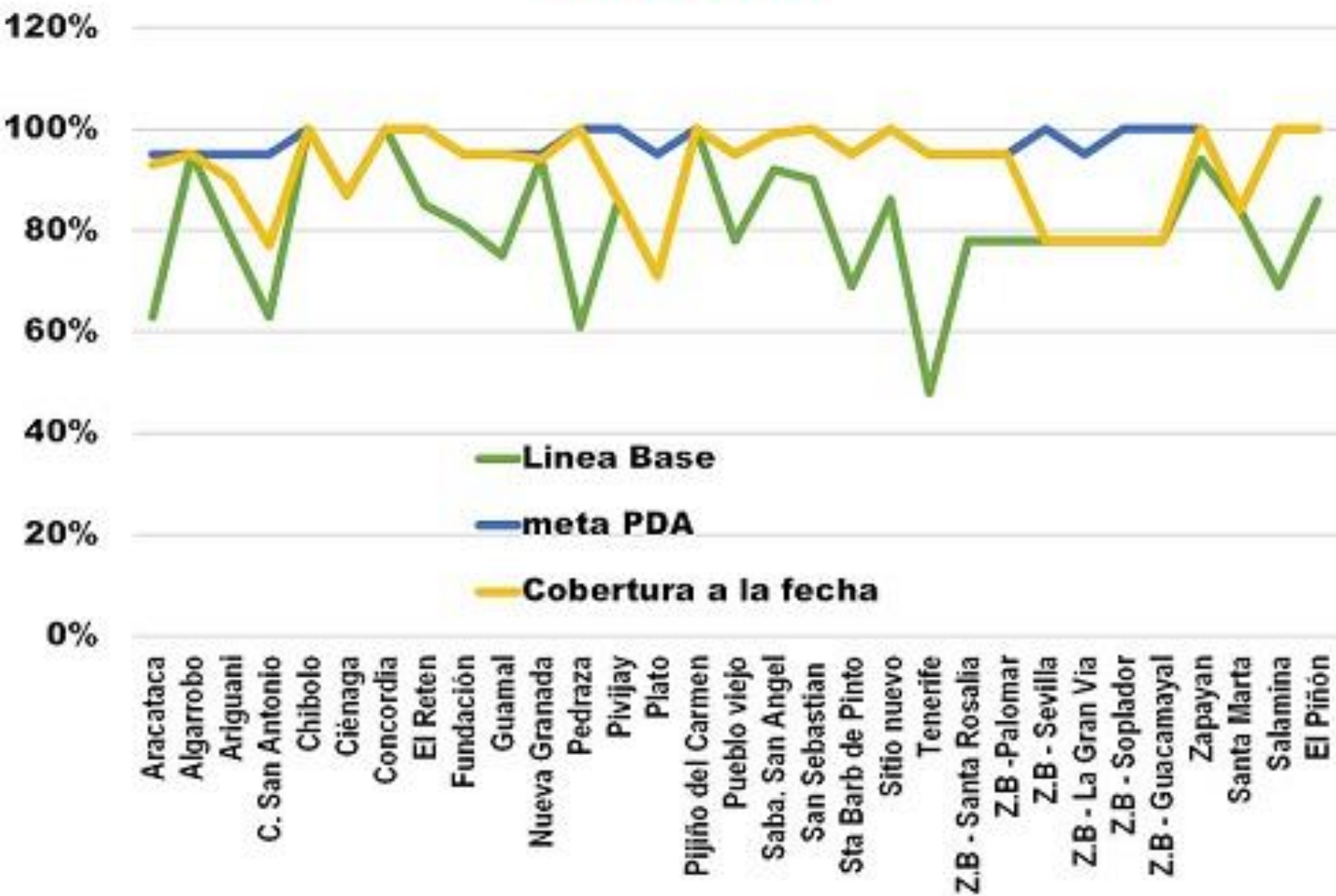

COBERTURAS POR MUNICIPIO SISTEMA DE ALCANTARILLADO

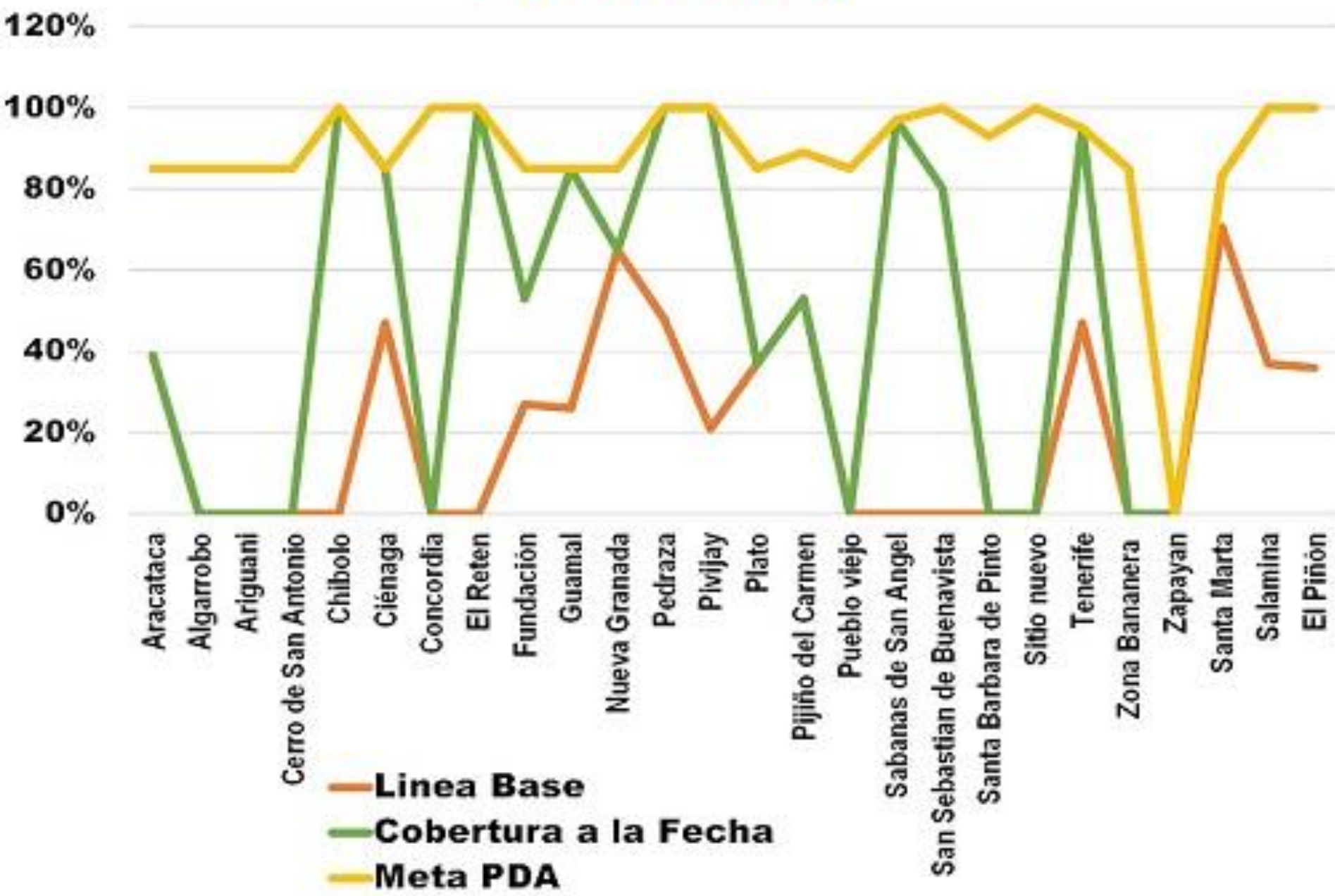

Componente Rural



AGUAS
DEL MAGDALENA



PLAN ANUAL ESTRATEGICO Y DE INVERSIONES 2014

MUNICIPIO *	CORREGIMIENTO	COMPONENTE	VALOR PROYECTO FINAL
EL BANCO	EL TREBOL	ACUEDUCTO	\$179.543.017
EL BANCO	EL TREBOL	ALCANTARILLADO	\$2.257.894.015
EL RETEN	LA COLOMBIA	ACUEDUCTO	\$705.350.754
EL PIÑON	SABANAS, SAN BASILIO Y PLAYON DE OROZCO	ACUEDUCTO	\$6.284.603.303
PEDRAZA	BOMBA	ACUEDUCTO	\$1.866.927.349
ALGARROBO	BELLAVISTA	ACUEDUCTO	\$3.343.758.128
CHIBOLO	LA ESTRELLA	ACUEDUCTO	\$1.748.868.501
TOTAL			\$16.386.945.067



AGUAS
DEL MAGDALENA

Indicadores de **proyectos** **viabilizados**



9 proyectos
PAEI



9 proyectos
viabilizados



9 proyectos
en proceso
contratación



Proyectos Terminados

MUNICIPIO	PROYECTO	VALOR	COBERTURA ALCANZADA
PLATO	VERIFICACIÓN Y GESTIÓN PREDIAL, DE PERMISOS Y LICENCIAS, CONSTRUCCIÓN DE LAS OBRAS CIVILES Y ACOMPAÑAMIENTO POST CONSTRUCCIÓN PARA LA AMPLIACIÓN Y OPTIMIZACIÓN DE LOS ACUEDUCTOS DE LOS CORREGIMIENTOS DE CARMEN DE MAGDALENA Y ZARATE EN EL MUNICIPIO DE PLATO - DEPARTAMENTO DE MAGDALENA.	\$ 2.542.340.827	100%
SABANAS DE SAN ANGEL	AMPLIACIÓN Y OPTIMIZACIÓN DE LOS SISTEMAS DE ACUEDUCTO DE LOS CORREGIMIENTOS DE FLORES DE MARÍA Y MONTERRUBIO, MUNICIPIO DE SABANAS DE SAN ÁNGEL-MAGDALENA.	\$ 2.399.423.892	100%
ZONA BANANERA	OPTIMIZACIÓN Y AMPLIACIÓN DEL SISTEMA DE ACUEDUCTO DEL CENTRO NUCLEADO DE SANTA ROSALIA	\$ 424.179.131	100%
TOTAL		\$ 5.365.943.850	

Otros Logros



para **22**
municipios

aprobado Plan de
Aseguramiento para
prestación de servicios
con sostenibilidad en
inversiones de obras

**Aprobado Plan
Ambiental del PDA**

Avance Social

Socializaciones	Capacitación Comunidad	Inducción a personal de obra	N° personas en rutas saludables	actas de vecindad	actas de vecindad y cierre	actas de micromedición	No. Reunión A:V	# visitas de obra	PQR'S	hombre calificados	Hombres no calificados	Mujeres calificados	Mujeres no calificados	Jornales Generados
1.418	10	123	263	3.218	2.742	786	32	41	114	63	183	14	7	6.412



Secretaría de Educación



RENDICIÓN ✓
DE CUENTAS 2013-2014



2013

Certificación de Calidad

En procesos de Cobertura, Talento Humano y Atención Al Ciudadano

2014

Recertificación de Calidad

En procesos de Cobertura, Talento Humano y Atención Al Ciudadano y Certificación en CALIDAD EDUCATIVA por 1ª vez.

Inversión en Educación Superior

\$17.000 millones

Invertidos becas para Maestrías y Doctorados dentro del País y el exterior

200

Jóvenes Beneficiarios en Becas en el Departamento del Magdalena.

Aprobación de 100% en becas en la Universidad del Magdalena para los dos mejores bachilleres de cada municipio del Departamento (según pruebas SABER).



Gobernación Del Magdalena

CONVOCATORIA DE BECAS
PARA LA FORMACIÓN DE CAPITAL HUMANO
DE ALTO NIVEL PARA EL DEPARTAMENTO DEL MAGDALENA 2014

DEL **21** DE JUNIO AL **28** DE AGOSTO DE 2014

La presente convocatoria está dirigida a:
Jóvenes Investigadores e Innovadores
Jóvenes Ingenieros
Maestría Nacional
Maestría Exterior
Doctorado Nacional
Doctorado Exterior

Personas que hayan nacido o terminado estudios de bachillerato en el Departamento del Magdalena, que deseen realizar estudios de Maestrías y Doctorados en Colombia y en el Exterior.

INSCRIPCIONES:
Diligenciar o actualizar la hoja de vida en el aplicativo CvLAC de la plataforma **Scienti** de **COLCIENCIAS**.
Sitio Web <http://www.colciencias.gov.co/scienti>.
Realizar la inscripción y presentación de la documentación solicitada a través del aplicativo electrónico.
Becas para las Regiones cuyo **Link** se encuentra en la sección de Convocatorias del Portal de **COLCIENCIAS**.

Mayor Información:
Facebook: Sedmagdalena
Twitter: @ANTONIOMATERA
Pagina Web: www.colciencias.gov.co

Luis Miguel Cotes Habeych
Gobernador del Magdalena

Antonio Matera Ramos
Secretario de Educación

Respeto por el Magdalena



Formación Docente

**Capacitación de 550
docentes de grado 10 y 11,
para un total de inversión de
\$1.000 millones**



**Inversión
en Tics**

**\$4.460 millones
en Conectividad en
las IED**



**Nombramiento
Docentes en
provisionalidad**

300 entre 2013 y 2014

**Prioridad áreas rurales y
comunidades indígenas de la
Sierra Nevada de Santa Marta
y Sabanas de San Ángel**



**Contratación
Personal
Administrativo
de Instituciones
Educativas**

**Celadores, aseadoras y
secretarias**

640 en 2013 a **960** en 2014

\$12.300 millones

Disminución **Deserción Escolar** **2002 - 2013**

AÑO	DESERCION ESCOLAR	PORCENTAJE
2010	14.080	6.8%
2011	7.258	3.8%
2012	5.305	3.0%
2013	3.332	1.7%

La deserción mínima fue de 1,7 % para el año 2013 y la máxima fue 8.3% para el año 2006

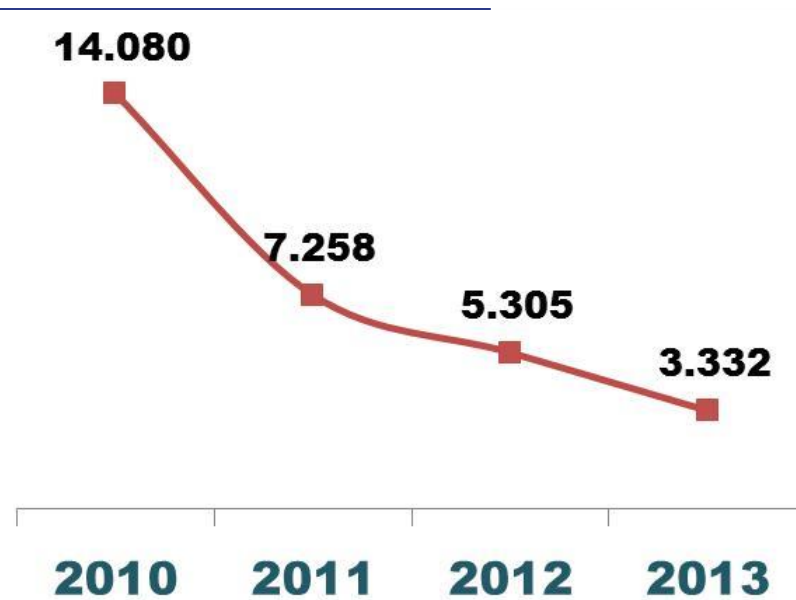

La deserción promedio en los últimos doce años fue de **6.833,33**

Alfabetización de Jóvenes y Adultos



Para 2015 se proyecta atender 10.000 Adultos

2012

4.369

Adultos

Con el Modelo Educativo flexible Pava

2013

10.000

Adultos

Con el Modelo Educativo flexible Cafam

2014

10.000

Adultos

Con el Modelo Educativo flexible A Crecer

Secretaría de Salud



RENDICIÓN ✓
DE CUENTAS 2013-2014

Población asegurada en régimen subsidiado

Cobertura de
afiliación

98%

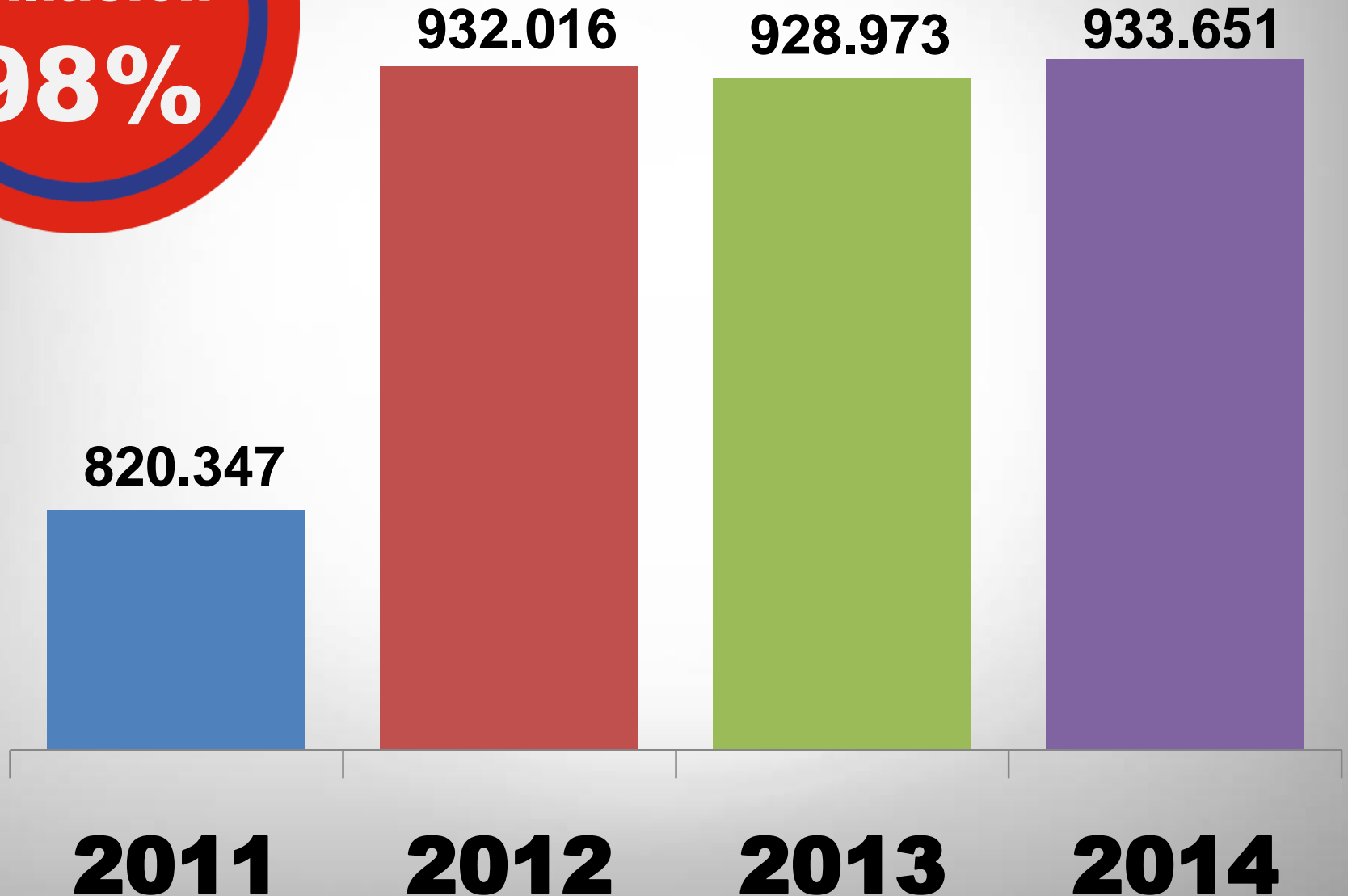

Población asegurada en régimen subsidiado

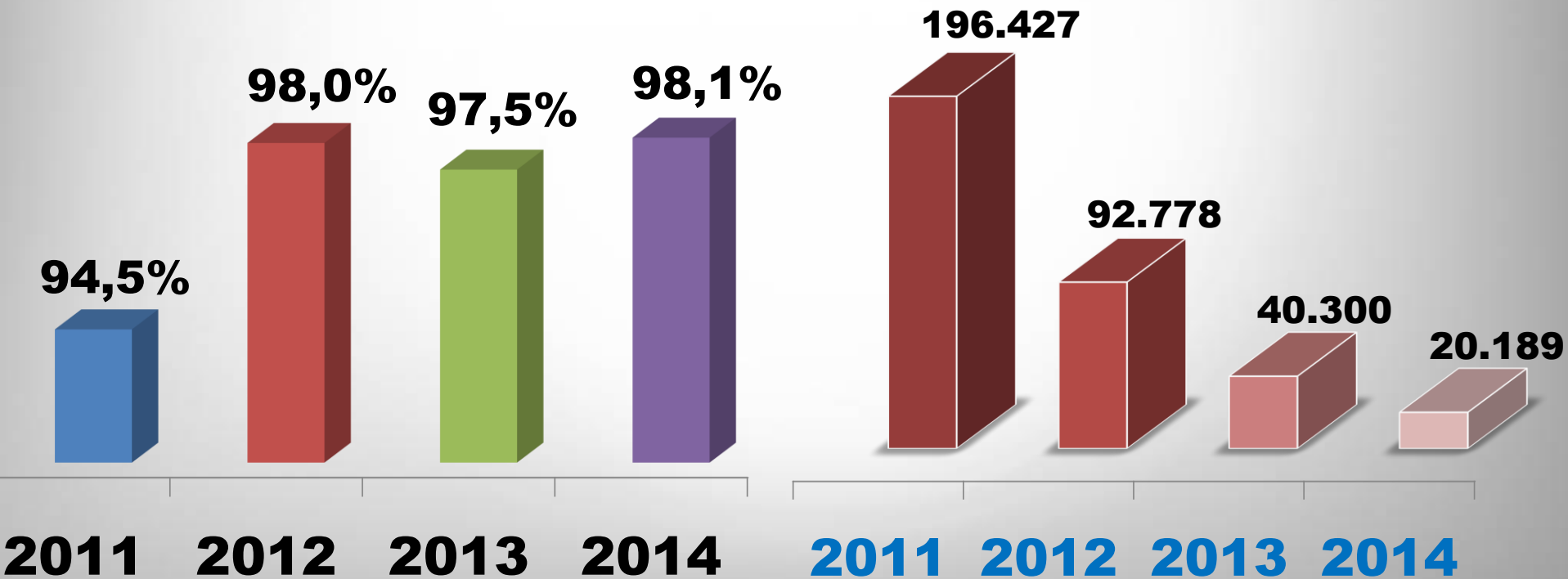
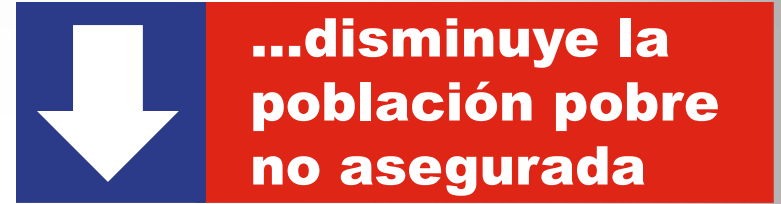

Financiamiento del ASEGURAMIENTO



Fuente de Financiación	2013	2014
Rentas Cedidas	10.398.477.970	10.137.799.819
Rentas Cedidas vig. anterior	6.724.930.020	1.033.436.847
Rentas Cedidas Transformadas	17.123.407.990	11.171.236.666
Esfuerzo Propio Municipio	5.997.773.230	3.669.425.858
SGP	160.563.714.212	129.683.810.985
Fosyga	264.558.539.071	192.492.812.351

PAGOS A LAS E.S.E.

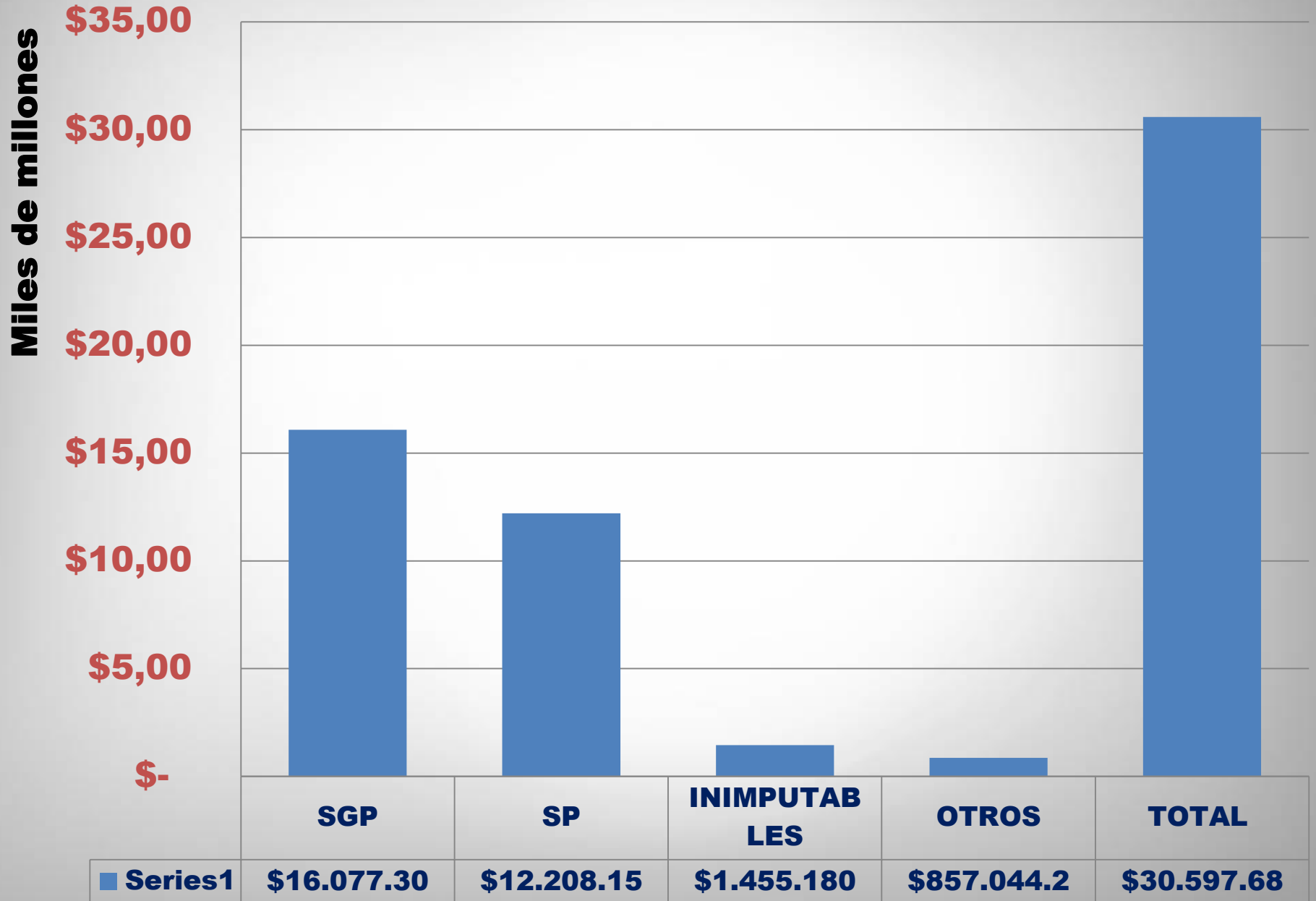

FINANCIAMIENTO PRESTACION SERVICIOS DE SALUD

Miles de millones

\$ 80,00
\$ 70,00
\$ 60,00
\$ 50,00
\$ 40,00
\$ 30,00
\$ 20,00
\$ 10,00
\$ 0,00

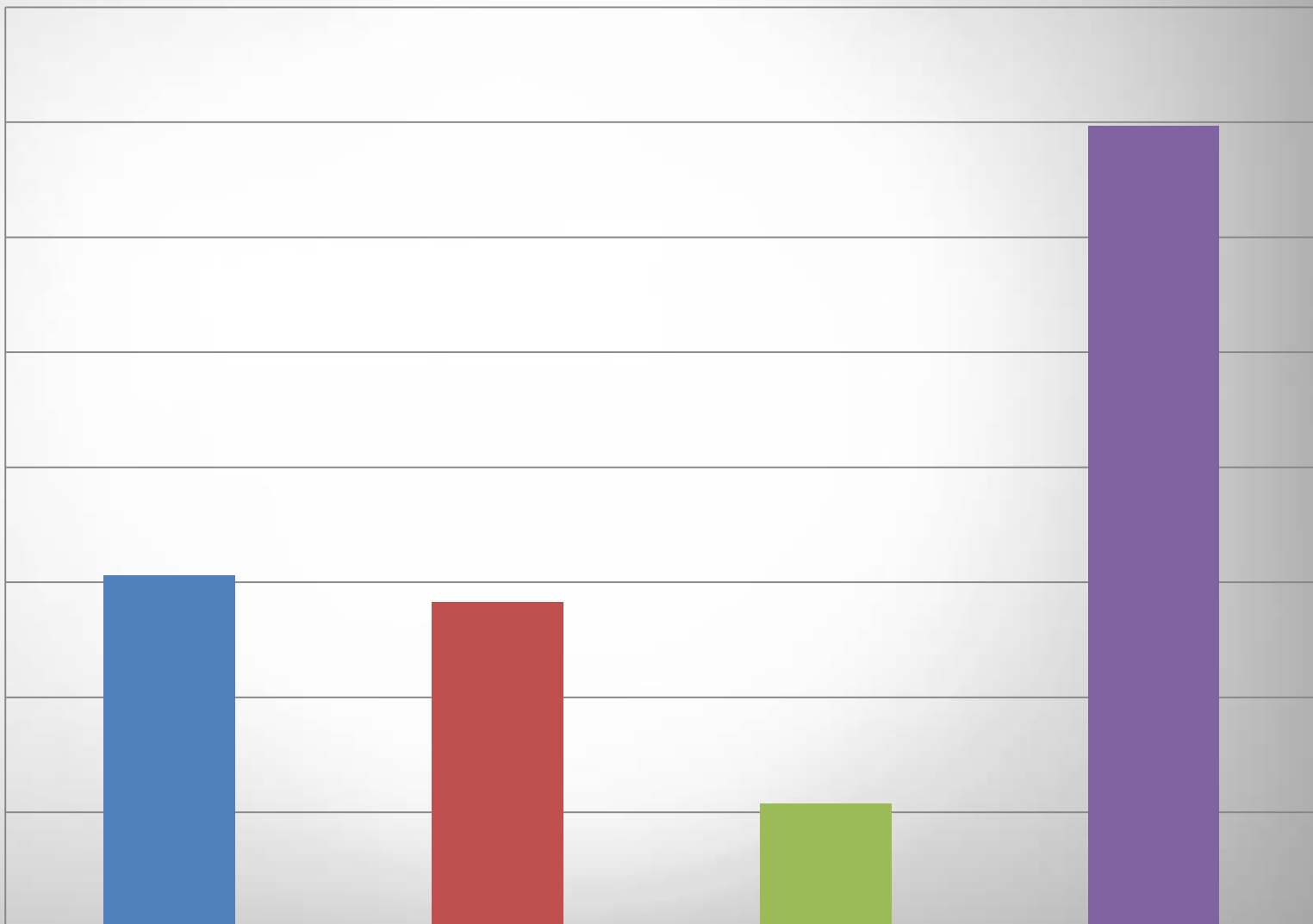

	RED DPTAL	COFINANCIACION	RED ALTERNA	TOTAL
Series1	\$ 30.597.683.382,	\$ 28.294.644.656,	\$ 10.770.708.246,	\$ 69.663.036.284,



Salud Infantil - PAI

\$1300

millones

100%

**Bajo riesgo para
Enfermedades
Prevenibles por
Vacunas**

100.494

**Vacunas del Virus del
Papiloma Humano en
niñas de 9 – 17 años**

PAPSIVI

\$1.003 millones



**Atención
psicosocial, salud
física y mental a las
víctimas de graves
violaciones a los
derechos humanos e
infracciones al
derecho internacional
humanitario**

PAPSIVI

2.890
víctimas

•118
individuales
•57 familias
•6 comunidades

- **Por sentencias de restitución de tierras**
- **CIDH**
- **Remisiones de Unidad de Víctimas**
- **Remisiones Mesa de Víctimas**

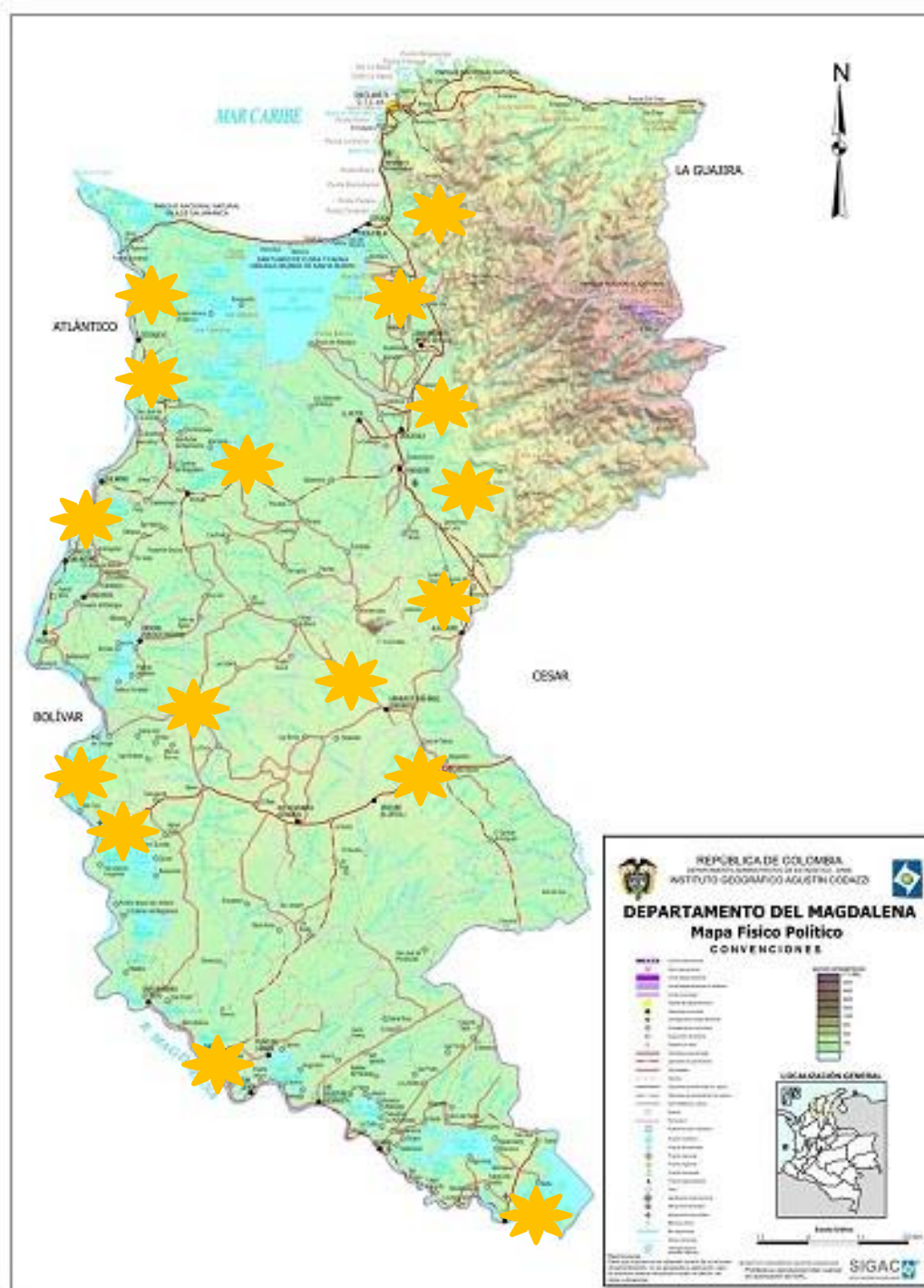

Propuesta de reorganización, rediseño y modernización de la red de prestación de servicios de salud del Magdalena



Propuesta de reorganización y modernización red de **Salud Departamental**

Se tendrán en cuenta Criterios de...

- ✓ **Categorización del riesgo**
- ✓ **Flujo de recursos**
- ✓ **Contratación con EPSS y EPSC**
- ✓ **Deficiente gestión administrativa**
- ✓ **La posición dominante de grupos profesionales**
- ✓ **El alcance de mercados proximales**
- ✓ **Proliferación de IPS privadas**
- ✓ **Modelo de prestación de servicios en redes**
- ✓ **La portabilidad y migraciones**
- ✓ **Alto pasivo histórico**

Propuesta de reorganización y modernización red de **Salud Departamental**

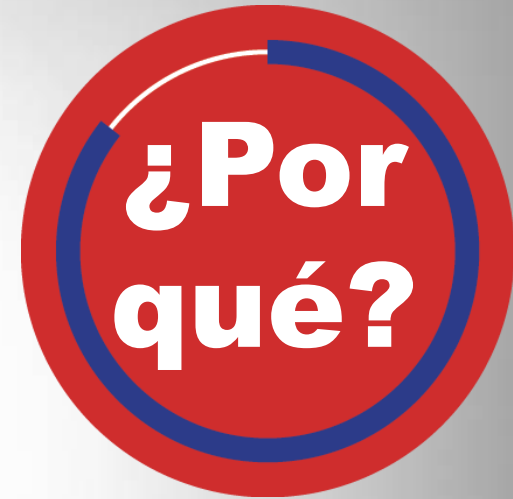

- **Elevados costos fijos de funcionamiento**
- **Debilidad en la calidad de la prestación de servicios de salud**
- **Déficit fiscal corriente que no permite ahorro operacional**
- **Sobre oferta de servicios en relación con la demanda real**
- **Baja capacidad resolutive**
- **Baja productividad y rendimiento**

Propuesta Subregión Norte

SUB REGION NORTE

- ESE Hospital San Rafael de Fundación: LIQUIDACIÓN
- ESE Hospital Local de Algarrobo, Hospital Local de El Reten, Hospital Local San José de Aracataca. LIQUIDACION y fusión– CREACION DE UNA NUEVA ESE
- ESE Hospital San José de Pueblo Viejo: REESTRUCTURACION
- ESE San Cristóbal de Ciénaga: LIQUIDACION (CREACION DE UNA NUEVA ESE)
- ESE Hospital Local Zona Bananera: SIN MODIFICACION



Propuesta **Subregión Río**

SUBREGION RIO

- **ESE Hospital Local de Sitio Nuevo, Hospital Local de Remolino, ESE Cerro San Antonio, ESE Hospital Local de Pedraza, ESE Hospital Local Zapayán, ESE Hospital Local de Concordia y Salamina (Descentralizado): LIQUIDACION DE TODAS LAS ESE Y SE CREA UNA NUEVA ESE.**
- **ESE Santander Herrera de Pivijay: FORTALECIMIENTO**



Propuesta **Subregión Centro**

SUBREGION CENTRO

POR AHORA NO SE INTERVIENE

CENTRO 1: ESE HOSPITAL LOCAL ALEJANDRO MAESTRE SIERRA DE ARIGUANI Y ESE HOSPITAL LOCAL DE NUEVA GRANADA.

CENTRO 2: ESE HOSPITAL 7 DE AGOSTO DE PLATO I NIVEL Y ESE HOSPITAL LOCAL TENERIFE.

ESE HOSPITAL LOCAL DE CHIBOLO. REESTRUCTURACION.



Segunda Propuesta Subregión Sur

SUBREGION SUR

- ESE HOSPITAL LA CANDELARIA DEL BANCO (LIQUIDACION)
- ESE HOSPITAL LOCAL DE SAN ZENÓN Y ESE HOSPITAL RAFAEL PABA MANJARREZ: LIQUIDACION DE SAN ZENON Y FUSION CON LA ESE SAN SEBASTIAN
- ESE HOSPITAL LOCAL PIJIÑO DEL CARMEN Y HOSPITAL LOCAL SANTA BARBARA DE PINTO - FUSION UNA SOLA ESE





Lineamientos y estrategias de fortalecimiento

- ✓ **Racionalización del gasto**
- ✓ **Depuración y gestión recuperación de cartera**
- ✓ **Mejoramiento contratación EPSS/PPNA**
- ✓ **Pago oportuno régimen subsidiado por el departamento**
- ✓ **Conciliación de deuda con la red**
- ✓ **Fortalecimiento ingresos de las E.S.E.**
- ✓ **Seguimiento visitas de verificación**
- ✓ **Alianza P/P infraestructura**
- ✓ **Proyecto de dotación**
- ✓ **Convenios TBA/TM**
- ✓ **Gasto vs recaudo efectivo**
- ✓ **Fortalecimiento defensa judicial**
- ✓ **Seguimiento cumplimiento de operación corriente**
- ✓ **Saneamiento de pasivos: esfuerzo propio/otras**
- ✓ **Acompañamiento y seguimiento**

Acciones

- INFRAESTRUCTURA
- DOTACION
- TECNOLOGIA
- ATENCION
- FINANCIAMIENTO



INDEPORTES



RENDICIÓN ✓
DE CUENTAS 2013-2014



**\$50
millones**

**INVERTIDOS EN
PROGRAMA DE
ADULTO MAYOR**

POBLACIÓN	RANGO	FEM	MAS	DISC AP	TOTAL
Adultos Mayores	60	698	493	43	1234
TOTAL FEMENINO Y MASCULINO					1.234

IMPACTO



**Participación de 17
municipios**



**Realización de
encuentros municipales,
departamentales y
nacionales**



279 millones

INVERTIDOS EN EL PROGRAMA SUPERATE INTERCOLEGIADOS

IMPACTO

30 municipios atendidos

MAGDALENA Ocupó 1° puesto en la Región Caribe

22 Medallas obtenidas

POBLACIÓN	RANGO	FEM	MAS	DISCAP	AFROS	INDIGENAS	TOTAL
Primera Infancia	0 - 5	78	156	15	98	46	249
Infancia	5 - 13	1236	1578	36	211	95	2.850
Adolescencia	13 - 17	4.692	6.524	128	193	35	11.344
Total femenino y masculino		6.006	8.258	179	502	176	14.443

Convenio Departamento - INDEPORTES

Fortalecimiento de la actividad física y juegos tradicionales del Magdalena



\$350 millones

POBLACIÓN	RANGO	FEM	MASC	DISCAP	AFROS
Primera Infancia	0 - 5	25	36	0	61
Infancia	5 - 13	41	78	1	120
Adolescencia	13 - 18	29	65	2	96
Juventud	18 - 25	36	79	2	117
Adultos	25 - 60	41	82	5	128
Adultos Mayores	60	19	15	6	40
Total femenino y masculino		191	355	16	562

IMPACTO

- 
13 municipios atendidos en el Magdalena
- 
Eventos deportivos recreativos



ATENCIÓN A POBLACIÓN LGBTI

IMPACTO

**10 municipios en el
Magdalena.**

**Jornadas recreativas, aeróbicos
y rumbaterapia con más de
300 participantes**



RESCATE DE LOS JUEGOS TRADICIONALES

IMPACTO

10 municipios

2.000 NIÑOS Y NIÑAS

**1.000 ADULTOS
MAYORES**



**\$80
millones**

**APOYO A LAS 22 LIGAS
DEPORTIVAS DEL
MAGDALENA CON
IMPLEMENTACIÓN
DEPORTIVA**



IMPACTO

1.800 Deportistas de las
diferentes categorías y
disciplinas

22 selecciones que
representarán al
Magdalena en Juegos
Nacionales



Apoyo a la Liga de Discapacitados Físicos del Magdalena

30 DEPORTISTAS DISCAPACITADOS

ENTREGA DE UNIFORMES DEPORTIVOS Y SILLAS DE RUEDAS



CAPACITACIONES DEPORTIVAS A LOS ENTRENADORES DEL MAGDALENA

IMPACTO:
2.700 ENTRENADORES Y DEPORTISTAS

Secretaría de Desarrollo Económico



RENDICIÓN ✓
DE CUENTAS 2013-2014

Programa Alianzas Productivas



2013

- Inversión: **\$8.270** millones
- Proyectos de Ganadería y Café especial
- Beneficiarios: **215** Familias
Municipios de Pivijay, Sabanas de San Ángel, Pedraza y Fundación

2014

- Inversión: **\$4.087** millones
- Proyectos : Café especial, Lulo de Castilla, Banano y Yuca industrial
- Beneficiarios: **360** Familias
Municipios : Ciénaga, Zona Bananera y Pivijay

Oportunidades Rurales

2013

Gallinas
ponedoras
y dulce de
mango

\$120
millones
70
familias

San
Sebastián



2014

Proyectos
agropecuarios,
artesanales y
piscícolas

\$6.680
millones
2.075
familias



Repoblamiento con especies nativas en ciénagas

En
2013

✓ **\$192 millones**

✓ **500 Familias**

✓ **1'600.000 Alevinos de Bocachico en ciénagas de Cerro de San Antonio, Tesca y la Rinconada, estanques y jagüeyes**

✓ **Concordia, El Banco, Guamal, Chivolo, Zapayán y Cerro de San Antonio,**



Proyecto Porcícola

A group of six people, three men and three women, are standing in a pig pen. They are surrounded by several white pigs. The pen is covered by a corrugated metal roof. The background shows trees and a fence.

\$51 millones

**25 familias vulnerables
de Sabanas de San Angel**

Hoy en producción

CONVOCATORIA FONDO DE ADAPTACION

**para ayudar a pequeños productores
afectados por el invierno 2010-2011**

**Zona Bananera,
Fundación,
Sabanas de San
Angel**

**\$840
millones**

**220
familias
rurales
vulnerables**



**Ciencia, tecnología
e innovación**

Proyecto Acuicultura Sostenible

\$1.758

**millones
SGR de CTeI**

- **Fortalecimiento maricultura**
- **Protocolo de producción semilla de Pepino de Mar**
- **Paquete tecnológico de pectínidos**
- **Aspectos fisiológicos preliminares y morfológicos para reproducción de róbalo y su cultivo experimental en estanques de agua dulce**
- **En ejecución por Universidad del Magdalena e INVEMAR**



Ciencia, tecnología
e innovación



proyecto Pesca Artesanal



**Aportes a la diversificación
de pesquerías artesanales
en áreas marino-costeras**



**En ejecución por
Universidad del Magdalena**



Programa Pacto Agrario

A photograph of a farmer wearing a blue cap and a brown jacket, working in a field. The farmer is holding a long-handled tool, possibly a hoe or a similar agricultural implement, and is in the process of clearing or tilling the soil. The background shows a vast, hilly landscape with green vegetation and mountains under a clear sky.

2014

Inversión: \$9.289 millones

869 Familias

- **Mejoramiento infraestructura de riego**
- **Adquisición de predios**
- **Yuca industrial y asistencia técnica en banano**

Zona Bananera, Ciénaga y Ariguani

Seguridad Alimentaria



Consolidada información de proyectos 2009 – 2013 de entidades públicas:

59 proyectos con inversión por \$4 billones:

Titulación de tierras, asociatividad, salud, educación, agua potable, saneamiento básico, proyectos productivos e ICBF

Modificación Ordenanza 006/2009: inclusión de grupos étnicos, niños adolescentes y víctimas

Planes de Articulación Regional (PARES 2015)

LO QUE VIENE 

\$51.528
millones

EJES TRANSVERSALES DE COMPETITIVIDAD

- 1. Ordenar social, ambiental y productivamente el territorio**
- 2. Cerrar brechas urbanas rurales**
- 3. Dotar de bienes y servicios para mejora la productividad sectorial**
- 4. Lograr que el sector agropecuario sea una fuente de riqueza**
- 5. Institucionalidad para la transformación del campo**



Secretaría de Hacienda



RENDICIÓN ✓
DE CUENTAS 2013-2014

Ingresos Corrientes de Libre Destinación

Incremento Sostenido



Eficiencia Fiscal

Crecimiento del Impuesto de Registro

✓ Implementación de medidas fiscales

✓ Control de la evasión

✓ Recaudos históricos

Crecimiento

93%



Superávit para Inversión

2013- 2014

\$4.595

Millones



2013



\$11.878

Millones



2014

Fortalecimiento Institucional



Oficina de Pensiones:

- ✓ Sistematización historias laborales
- ✓ Evaluación y depuración de las cuotas partes por cobrar y pagar

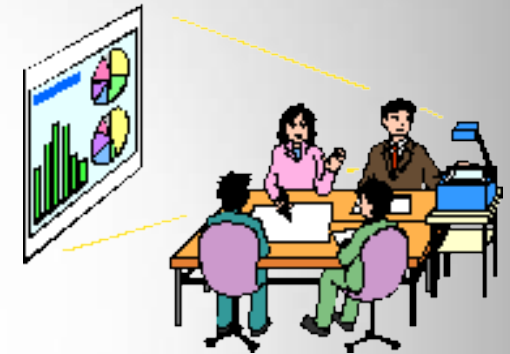

**Deuda
financiera
Saldo**

**\$ 30.084
millones**

**Aporte a otras
dependencias con
miras a
incrementar
eficiencia fiscal**

**\$ 1.200
millones**

**Calculo actuarial
actualizado**

102%

**Permitirá desahorrar
del FONPET para
pago de cuotas
partes pensionales**

RANKING DE DESEMPEÑO FISCAL

**Por primera vez
en el 2013**

**6to
Puesto**



**Autofinanciamiento
De Gastos de
Funcionamiento**



**Disminución de la
Dependencia de las
transferencias**



**Aumento de la
Capacidad para
generar recursos
propios**



**Aumento de la
Magnitud de la
Inversión**

Programa Anticontrabando

“No te da pena...”



Unidades Aprehendidas

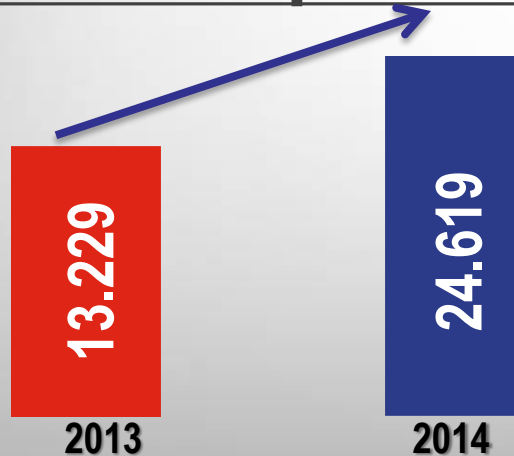

Unidades Destruídas

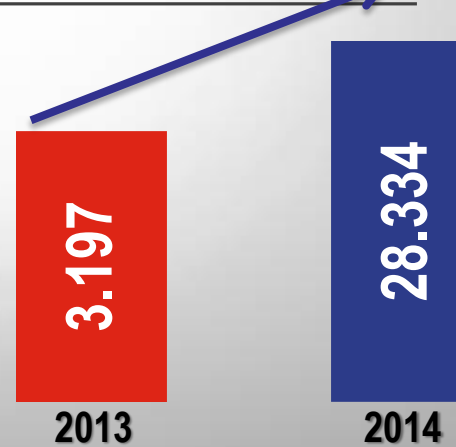

Oficina Asesora de Planeación



RENDICIÓN ✓
DE CUENTAS 2013-2014

Avance metas

Plan de Desarrollo



83,1%



79,2%

**preliminar a 30
sep/2014**

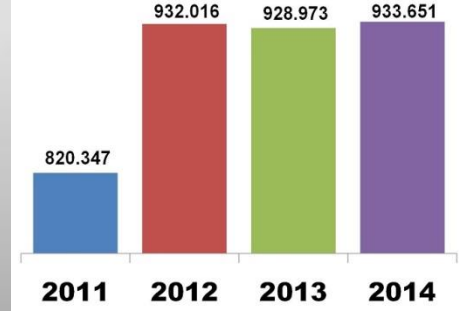

Avance inversión Departamento

2013

\$829.741
millones

2014

\$728.781
millones
a 11 diciembre



Gestión en Regalías

Investigación caracterización,
zonificación, ordenamiento,
restauración y manejo ciénagas
del Magdalena



289.845 personas
beneficiadas
19% avance

\$18.000
millones

\$17.361
millones de
SGR

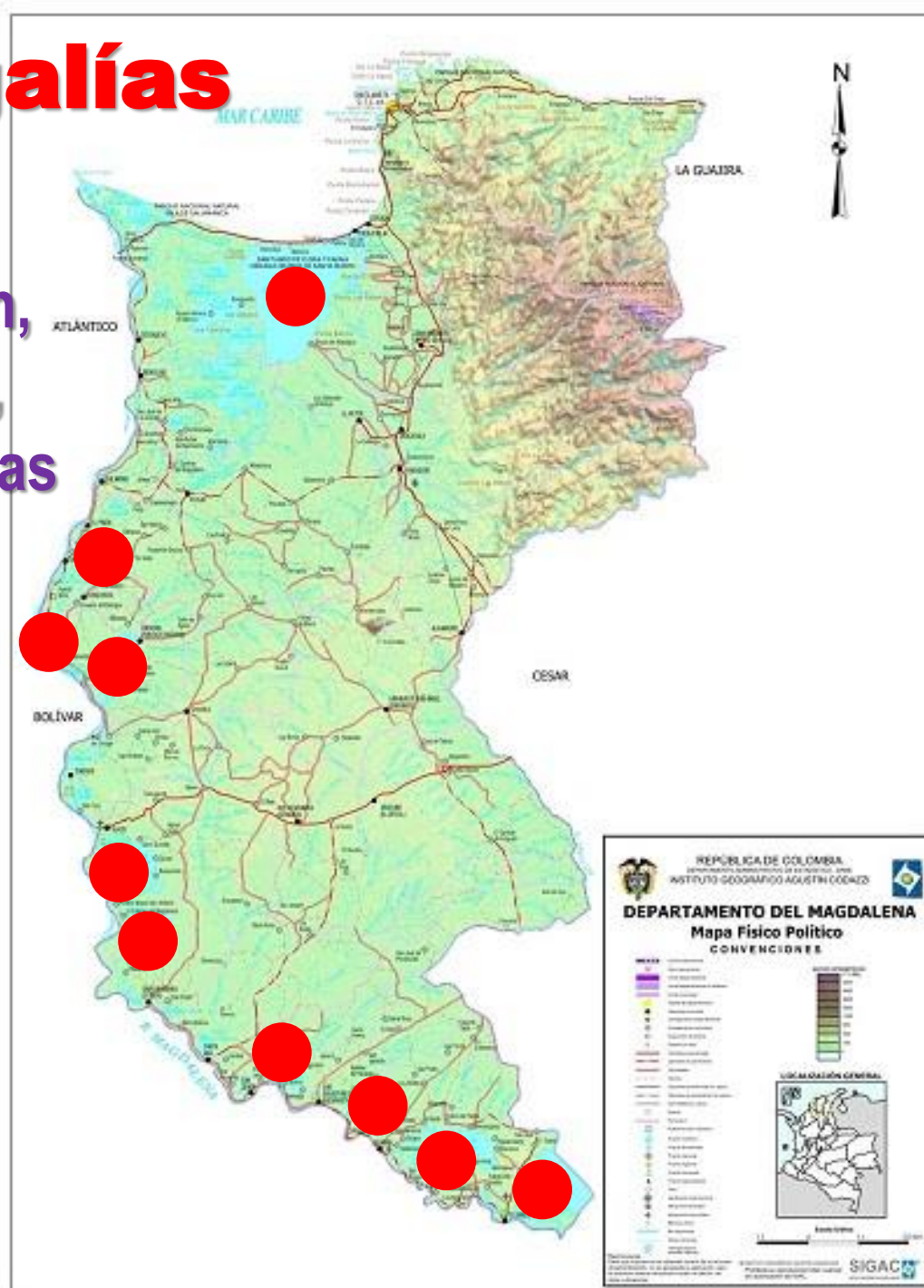

Gestión en Regalías

Investigación programa de
Acuicultura sostenible

515.295 personas
beneficiadas
25% avance

\$2.671
millones
\$1.686
millones
de SGR

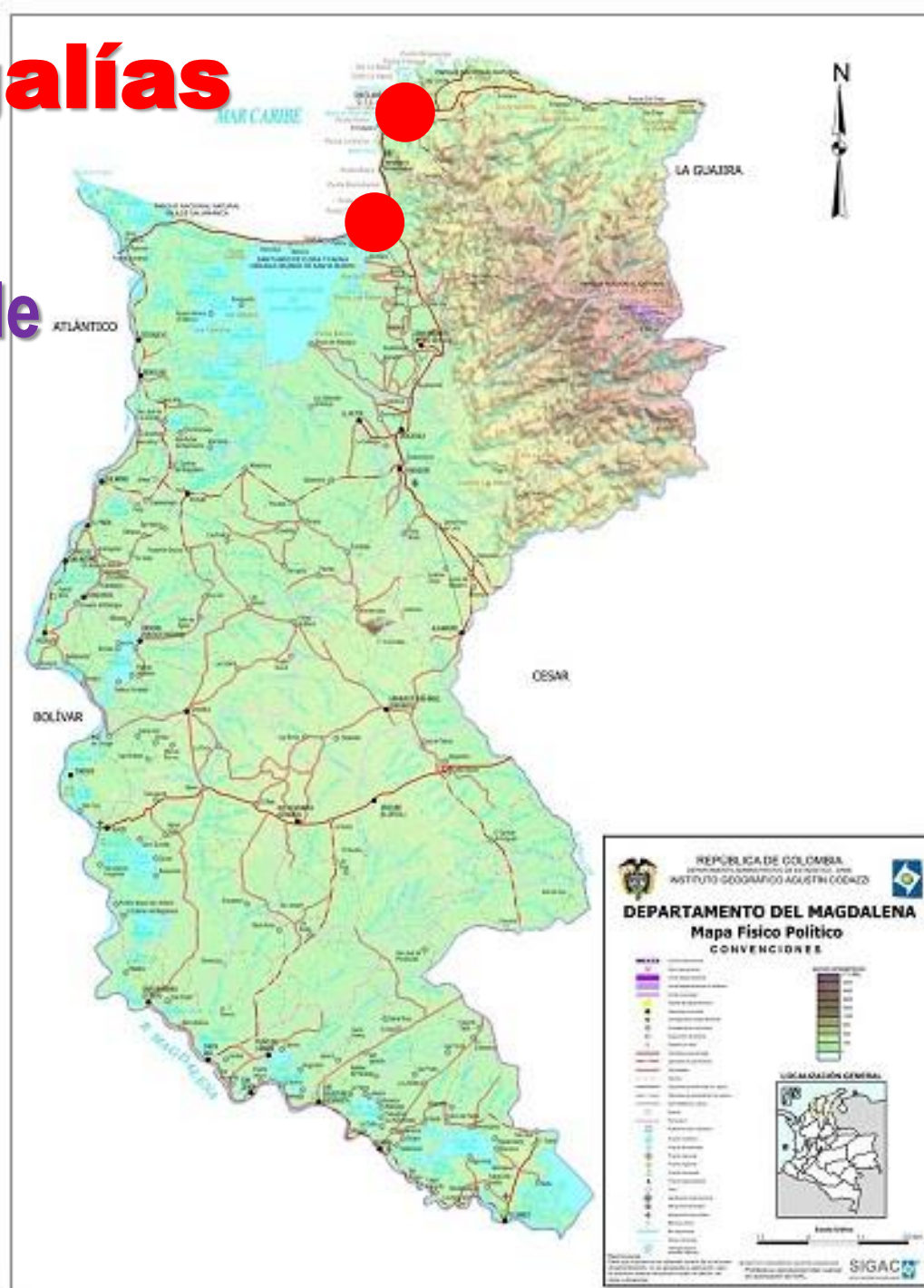

Gestión en Regalías

Aportes a diversificación
pesquerías artesanales en
áreas marino-costeras



297 pescadores
36,7% avance

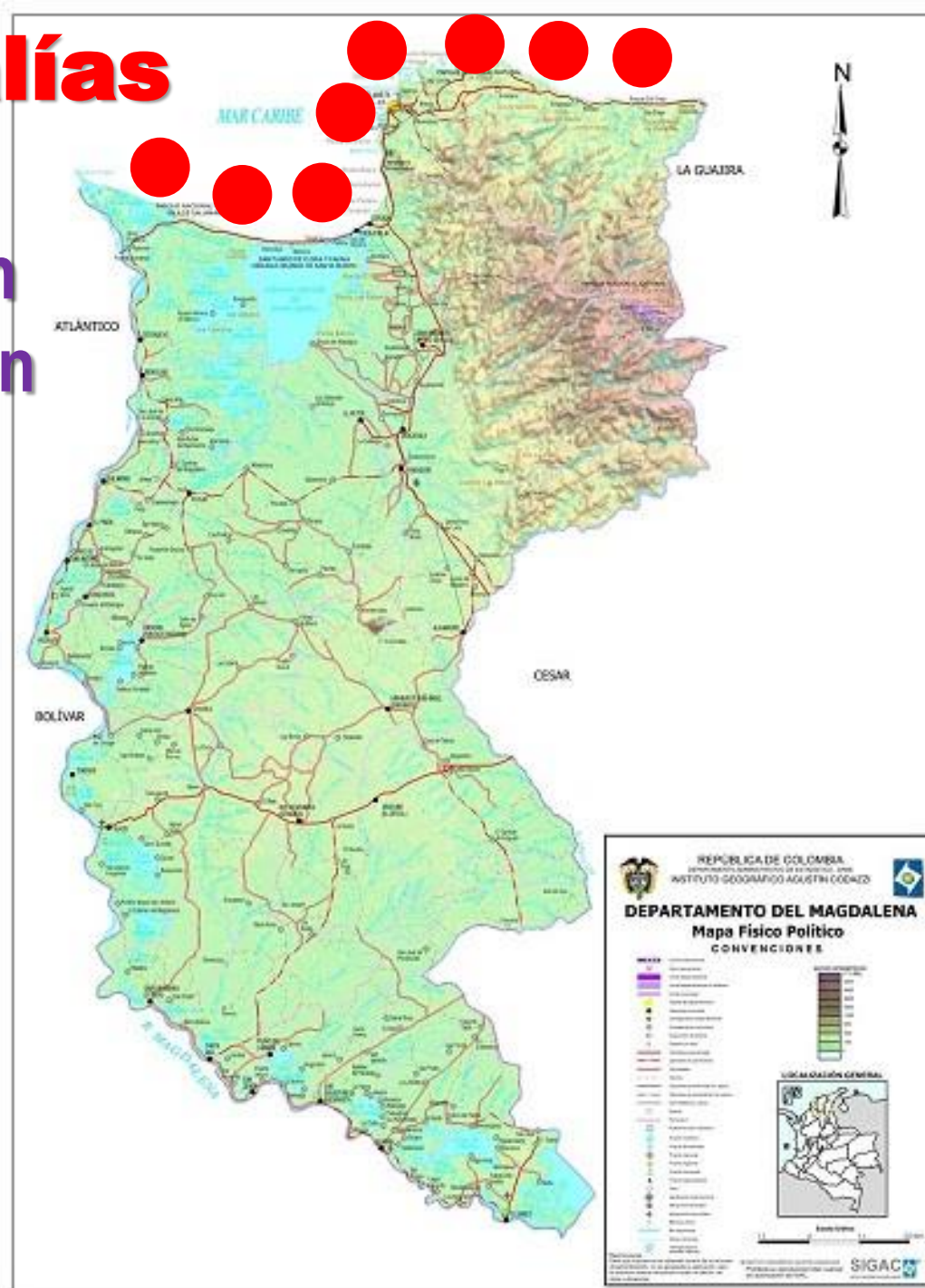

Gestión en Regalías

Fortalecimiento de capacidades
en investigación en ciencia,
tecnología e innovación



200 profesionales
tiempo ejecución:
120 meses



\$19.942 millones
100% de SGR



Gestión en Regalías

Vía de la Prosperidad
Palermo – Salamina
(Guáimaro)

\$467 mil millones

\$200 mil millones SGR

350.000 beneficiados

Aprobado OCAD 10 sep/2012

Tiempo ejecución: 36 meses

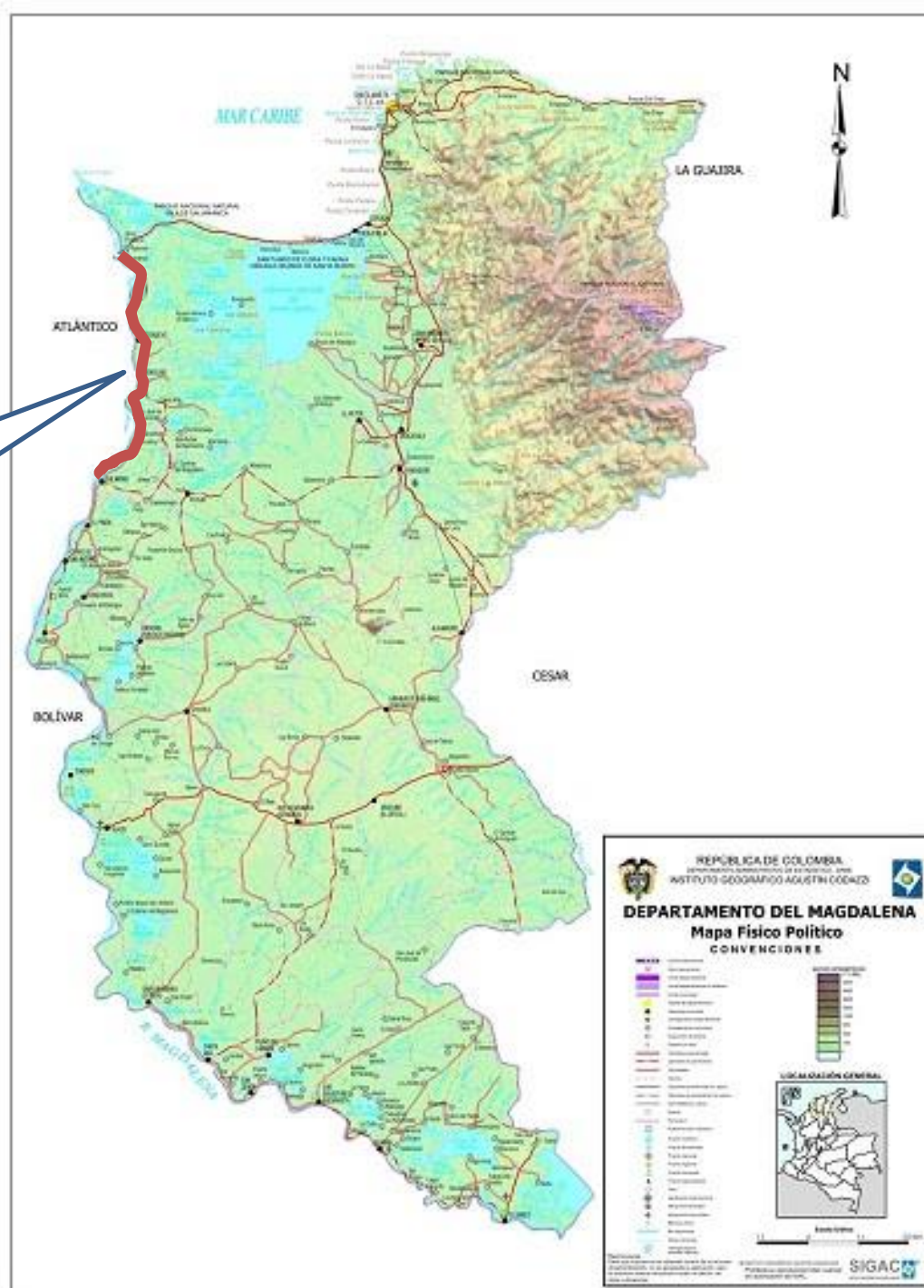

Gestión en Regalías

Apoyo a conexión a gas natural domiciliario población de menores ingresos

\$32.366 millones

\$4.391 millones SGR

48.160 beneficiados

Aprobado OCAD 26 dic/2012

Tiempo ejecución: 36 meses

Construcción de conexión a gas natural domiciliario Centro y Bajo Magdalena

\$4.928 millones SGR

aporte del Departamento

48.160 beneficiados

Aprobado OCAD 25 sep/2014

Tiempo ejecución: 24 meses

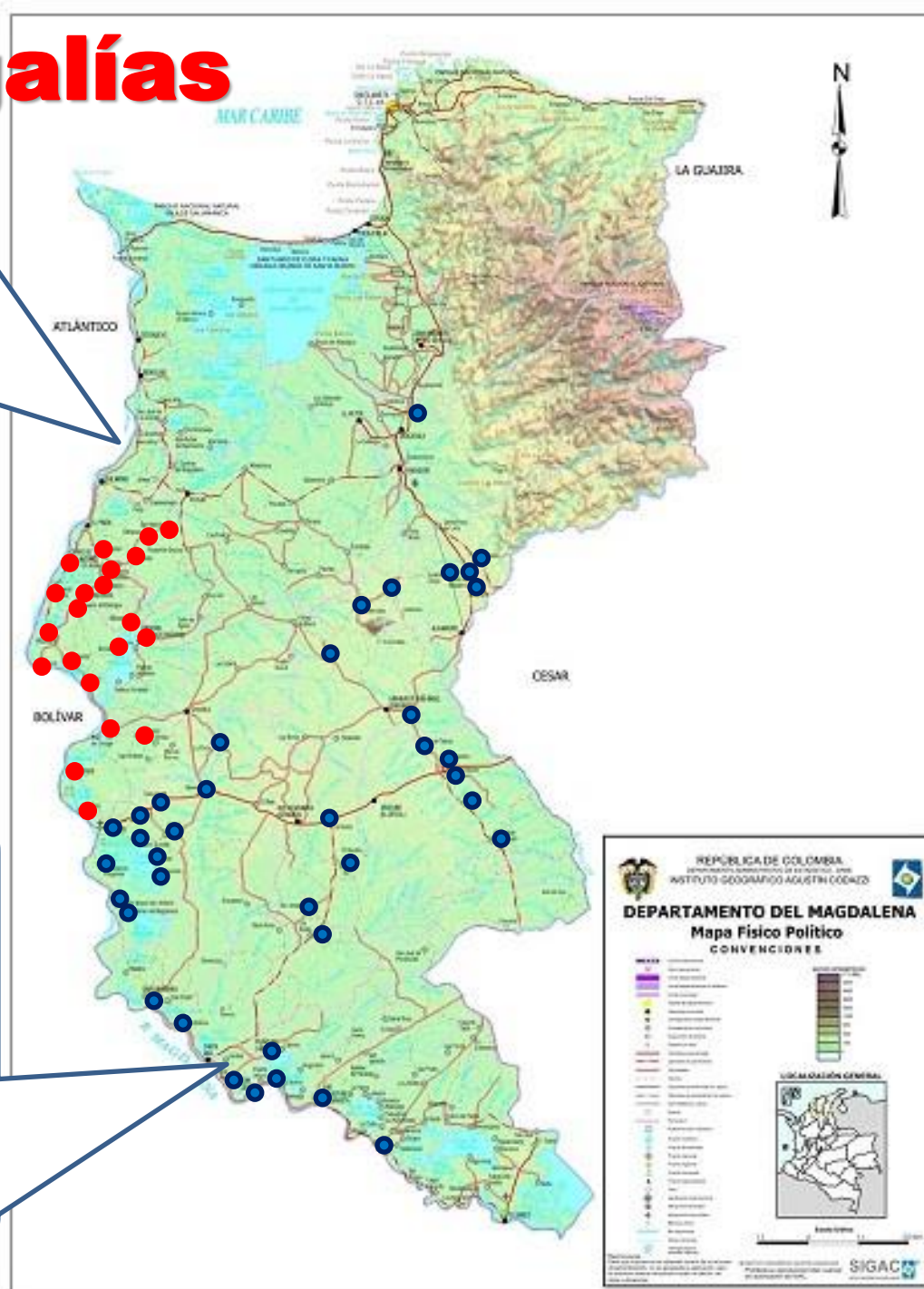

Oficina de Cultura y Turismo



RENDICION ✓
DE CUENTAS 2013-2014



2013:

Fundación, Ciénaga, El Retén, Sabanas de San Angel, Cerro de San Antonio, Santa Ana, Plato y Santa Bárbara de Pinto

2014:

Ciénaga, El Banco, Guamal y Plato (Cumbia)

2013:

**8 municipios
\$834 millones**

2014:

**4 municipios Cumbia
\$290 millones (IVA)
+ 32 mill/mpio**

**Inventario
material e
inmaterial
Patrimonio
Cultural**

2014:

**pendiente
aprobación 4
municipios más
(Remolino,
Concordia, Pivijay
y Algarrobo)**



**Plan Especial
de Protección
Centro
Histórico de
Ciénaga**

**Apoyan Ministerio
de Cultura,
Departamento y
Municipio de
Ciénaga**

\$515.379
millones de
inversión total



Parador Turístico Ciénaga Grande de Santa Marta



- Servicios ecoturísticos
- Visitas guiadas
- Adquirido lote en Islas del rosario
- Dos estaciones: Puebloviejo y Nueva Venecia
- Estudios y diseños apoyados por FONTUR